

ERSATZTEILKATALOG

VERTIKALPLATTENKREISSÄGEMASCHINE

GRUNDMASCHINE

1255

SPARE PARTS LIST

VERTICAL PANEL SAW

BASIC MACHINE

1255



Aktualität bei Druckausgabe

Beim Kauf dieser Vertikalplattenkreissägemaschine haben Sie sich für ein Modell mit einer individuellen Zusammenstellung entschieden. Dieser Ersatzteilkatalog enthält auch Zusatzeinrichtungen, außer Sonderausführungen, die Holz-Her innerhalb der Typenbaureihe anbietet.

Haben Sie bitte Verständnis dafür, dass auch Zusatzeinrichtungen darin enthalten sind, die Sie nicht gewählt haben.

Das hohe Qualitäts- und Sicherheitsniveau wird durch eine ständige Weiterentwicklung gewährleistet. Daraus können sich eventuell Abweichungen zwischen diesem Ersatzteilkatalog und ihrer Maschine ergeben. Auch Irrtümer können wir nicht ganz ausschließen. Haben Sie deshalb bitte Verständnis dafür, dass aus Beschreibungen, Angaben und Abbildungen keine juristischen Ansprüche hergeleitet werden können.

Das Urheberrecht an diesem Ersatzteilkatalog verbleibt der REICH Spezialmaschinen GmbH.

Der Ersatzteilkatalog enthält Informationen, Fotos und Zeichnungen technischer Art, die weder vollständig noch teilweise vervielfältigt, verbreitet oder zu Zwecken des Wettbewerbs unbefugt verwertet oder anderen mitgeteilt werden dürfen.

Das Dokument wurde in der Technischen Dokumentation der Firma REICH Spezialmaschinen GmbH verfasst.

Relevance in print

When buying the vertical panel saw you decided in favour of a model with an individual composition. This spare parts catalogue also contains additional devices, except special executions, that are offered by HOLZ-HER within the model range.

We ask for your understanding that there are mentioned additional devices which you did not choose.

The high standard of quality and security is guaranteed by a permanent development. Therefore there can possibly appear differences between this spare parts catalogue and your machine. Also errors cannot be excluded totally. Therefore we ask for your understanding that from descriptions, indications and illustrations there cannot be derived legal claims.

Copyright

REICH SPEZIALMASCHINEN GmbH retains the copyright for this spare parts catalogue.

The spares catalogue contains information, including photographs and drawings, of a technical nature which may not be reproduced, circulated or made available for use by competitors or other parties, either in its entirety or in part.

This document was prepared by the Technical Documentation Dept. of REICH Special Machines GmbH.

Urheberrecht

Adresse



Ersatzteilbestellung

Postfachadresse

REICH Spezialmaschinen GmbH

Postfach 1803
72608 Nürtingen
Deutschland

Hausadresse

REICH Spezialmaschinen GmbH

Plochinger Straße 65
72622 Nürtingen
Deutschland

Telefon +49 7022 702-0
Telefax +49 7022 702 101

E-Mail: marketing@holzher.de
Internet: <http://www.holzher.de>

Bei Ersatzteilbestellung bitte die Artikelnummer, alle Kenndaten vom Typschild und Spannung angeben.

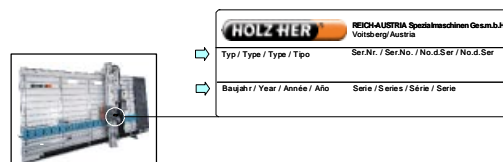

Für HOLZ-HER Maschinen dürfen aus Garantiegründen nur Original HOLZ-HER Ersatzteile verwendet werden.

Address



Spares

P. O. box address

REICH Spezialmaschinen GmbH

Postfach 1803
72608 Nürtingen
Germany

Company address

REICH Spezialmaschinen GmbH

Plochinger Straße 65
72622 Nürtingen
Germany

Telephone +49 7022 702-0
Telefax +49 7022 702 101

E-Mail: marketing@holzher.de
Internet: <http://www.holzher.de>

When ordering spares please state: the article no., all characteristic datas from nameplate and supply voltage.

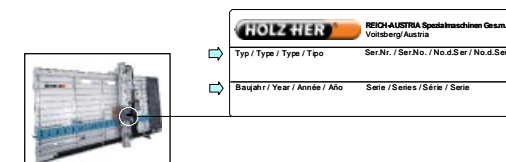

To safeguard your rights under the conditions of guarantee, only genuine HOLZ-HER spare parts must be used for HOLZ-HER machines.



Pläne und Listen

Ersatzteilbestellung bei Ihrem Händler
oder beim Maschinenhersteller:

REICH Spezialmaschinen GmbH

Plochinger Straße 65
72622 Nürtingen
Deutschland

Telefon +49 7024 92060-0
Telefax +49 7024 92060 33

E-Mail: holzher@beck-gmbh.de
Internet: <http://www.beck-gmbh.de>

In einer separaten Geräteliste finden Sie die
elektrische und pneumatische Geräte.



Diagrams and lists

Please contact your local distributor or supplier:

REICH Spezialmaschinen GmbH

Plochinger Straße 65
72622 Nürtingen
Germany

Telephone +49 7024 92060-0
Telefax +49 7024 92060 33

E-Mail: holzher@beck-gmbh.de
Internet: <http://www.beck-gmbh.de>

In a separate units list you will find all electrical
and pneumatical units.

Vorgehensweise für Teilebestellung

Identification of parts

1. Schritt

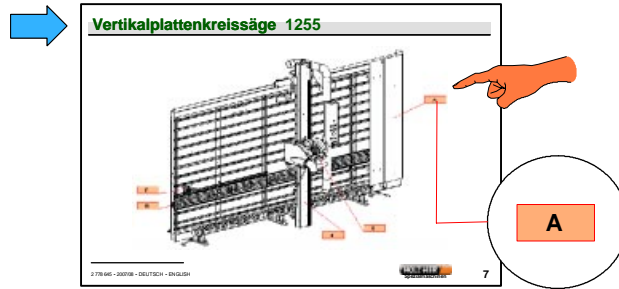

Seite 7

1. Step

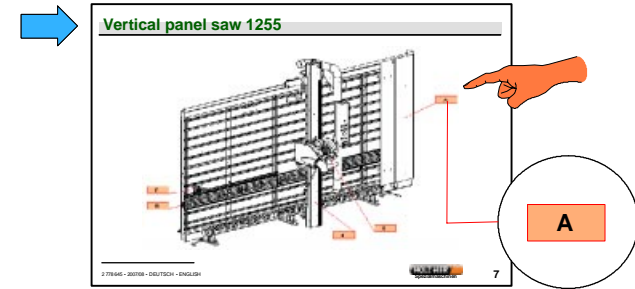

Page 7

2. Schritt

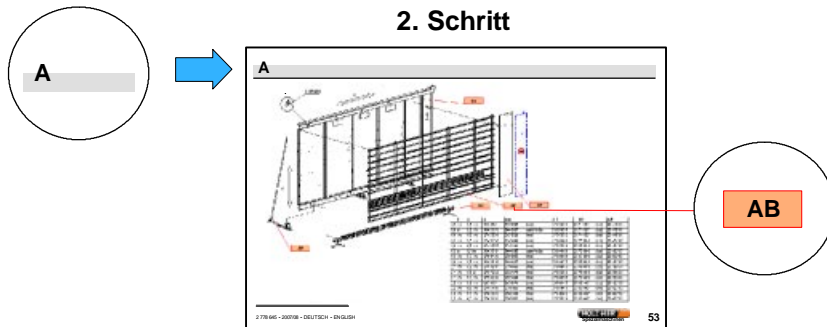

Seite 53

2. Step

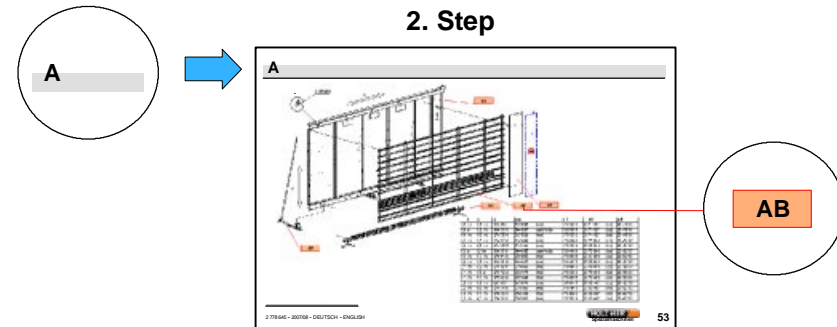

Page 53

3. Schritt

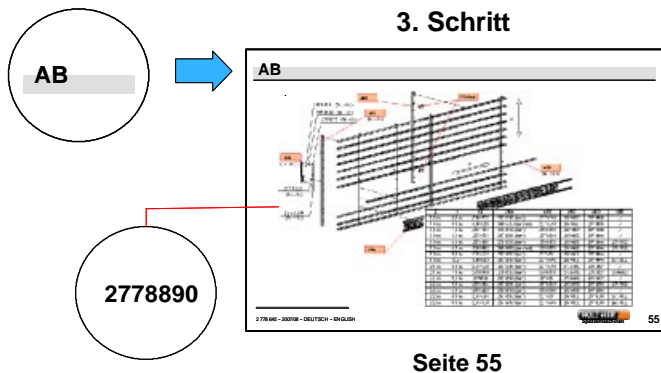

Seite 55

3. Step

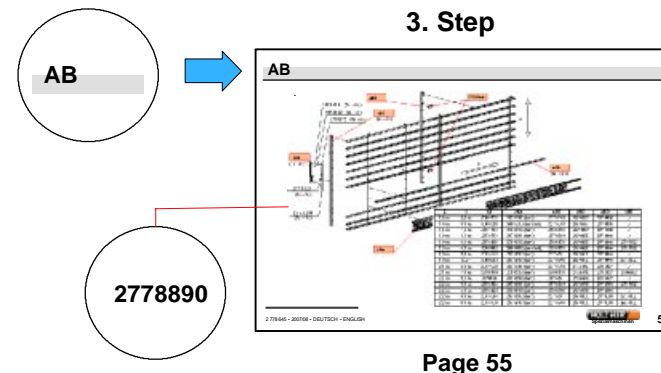

Page 55

Vorgehensweise für Teilebestellung

Identification of parts

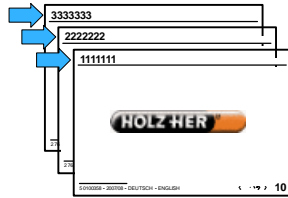

Hinweis:
Artikel-Nummer in
aufsteigender Reihenfolge

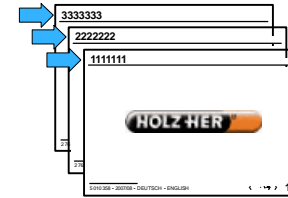

Note:
Article No. in
ascending order

4. Schritt

Artikel-Nr.	Benennung	Abmessung	Norm	Bestellung	Menge
Article No.	Designation	Dimension	Standard	Order	Quantity
2778890	LASCHE			X	1

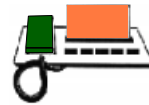

Bestellung Menge

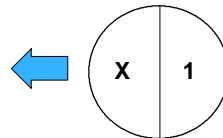

Seite 97

4. Step

Artikel-Nr.	Benennung	Abmessung	Norm	Bestellung	Menge
Article No.	Designation	Dimension	Standard	Order	Quantity
2778890	STRAP			X	1



Order Quantity

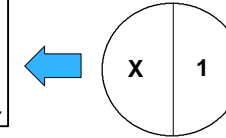

Page 97

Artikel-Nr.	Benennung	Abmessung	Norm	Bestellung	Menge
Article No.	Designation	Dimension	Standard	Order	Quantity
2778890	LASCHE			X	1

Artikel-Nr.	Benennung	Abmessung	Norm	Bestellung	Menge
Article No.	Designation	Dimension	Standard	Order	Quantity
2778890	STRAP			X	1

Kennzeichnungen:

- XXXXXXX** = Gruppe mit eigener Darstellung
- = Angrenzendes Teil - nicht in Gruppe enthalten
- = Hilfsstoffe
- = Fettstoffe
- * = Verschleissteile
- = Schnitthöhe
- = Schnittlänge

Designations:

- XXXXXXX** = Group with own drawing
- = Adjacent part - not included in group
- = Materials (grease, oil, glue etc.)
- = Grease
- * = Wear parts
- = Cutting height
- = Cutting length

Vertikalplattenkreissäge 1255

Vertical panel saw 1255

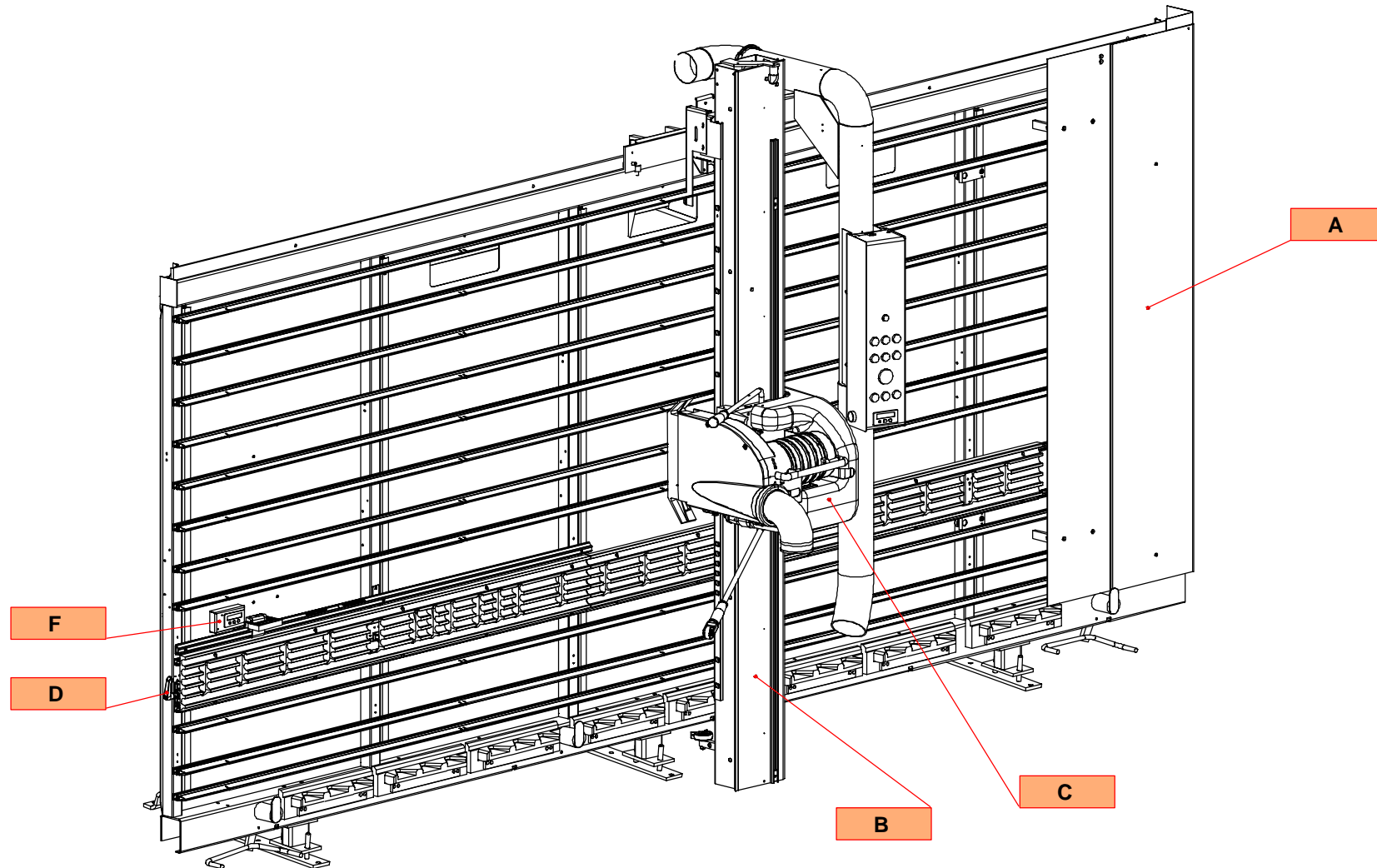

Zubehör Accessories

Streifenanschlag (Option)
Strip stop (option)

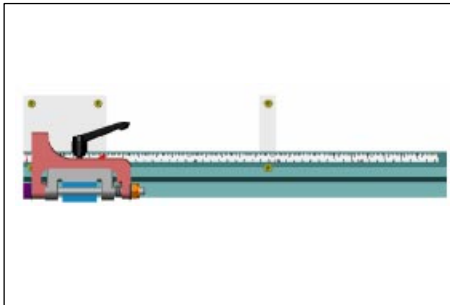

2781727

Maßanzeige vertikal (Option)
Dimensional read vertical (option)



2776200

Maßanzeige horizontal (Option)
Dimensional read horizontal (option)



2779153

Schlitten (Option)
Slide (option)

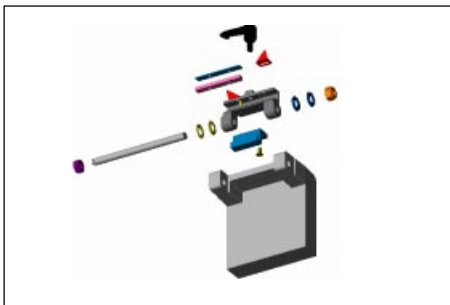

2780798

Längsanschlag (Option)
Length stop (option)

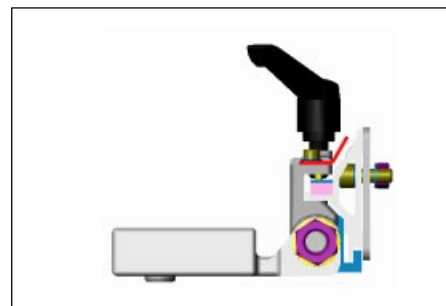

2778548

Maßanzeige horizontal
Dimensional read horizontal

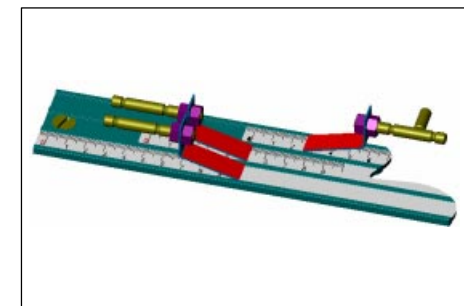

2780747 Maßband
Dimension tape

2780755 Maßband mm/inch
Dimension tape mm/inch



Zubehör Accessories

Ritzeinrichtung (Option)
Scoring attachment (option)



1138251

Anschlag (Option)
Stop (option)

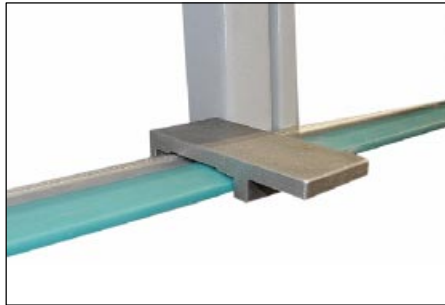

2780771

Winkelschnitteinrichtung
(Option)

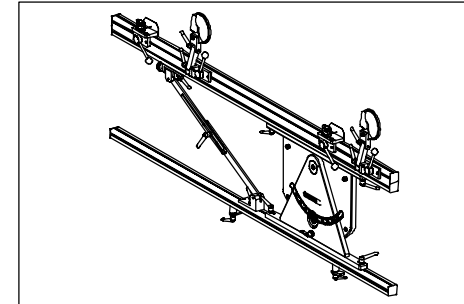

5005073

Kreissägeblatt
Circular saw blade

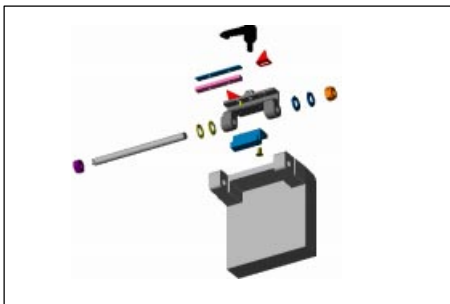

2778920 Hohl-Dachzahn Z48
Alternate tooth Z48

2778939 Wechselzahn Z48
Concave/convex tooth Z48

Werkzeuge
Tools

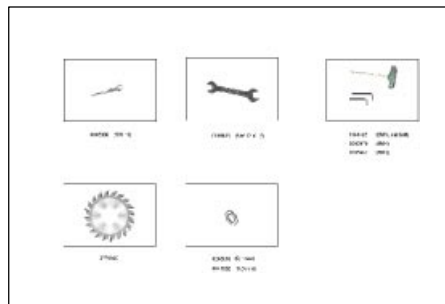

2777495

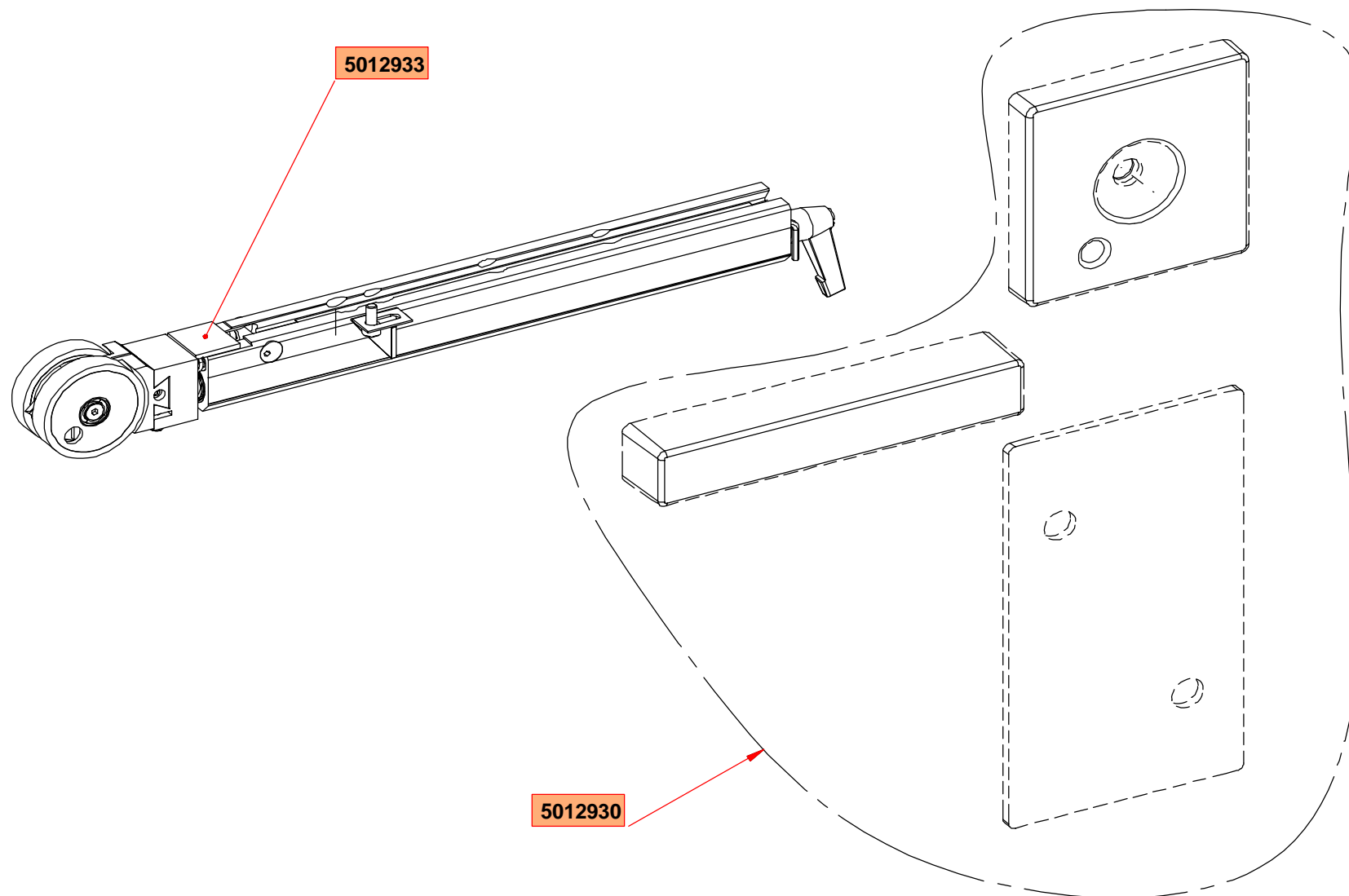

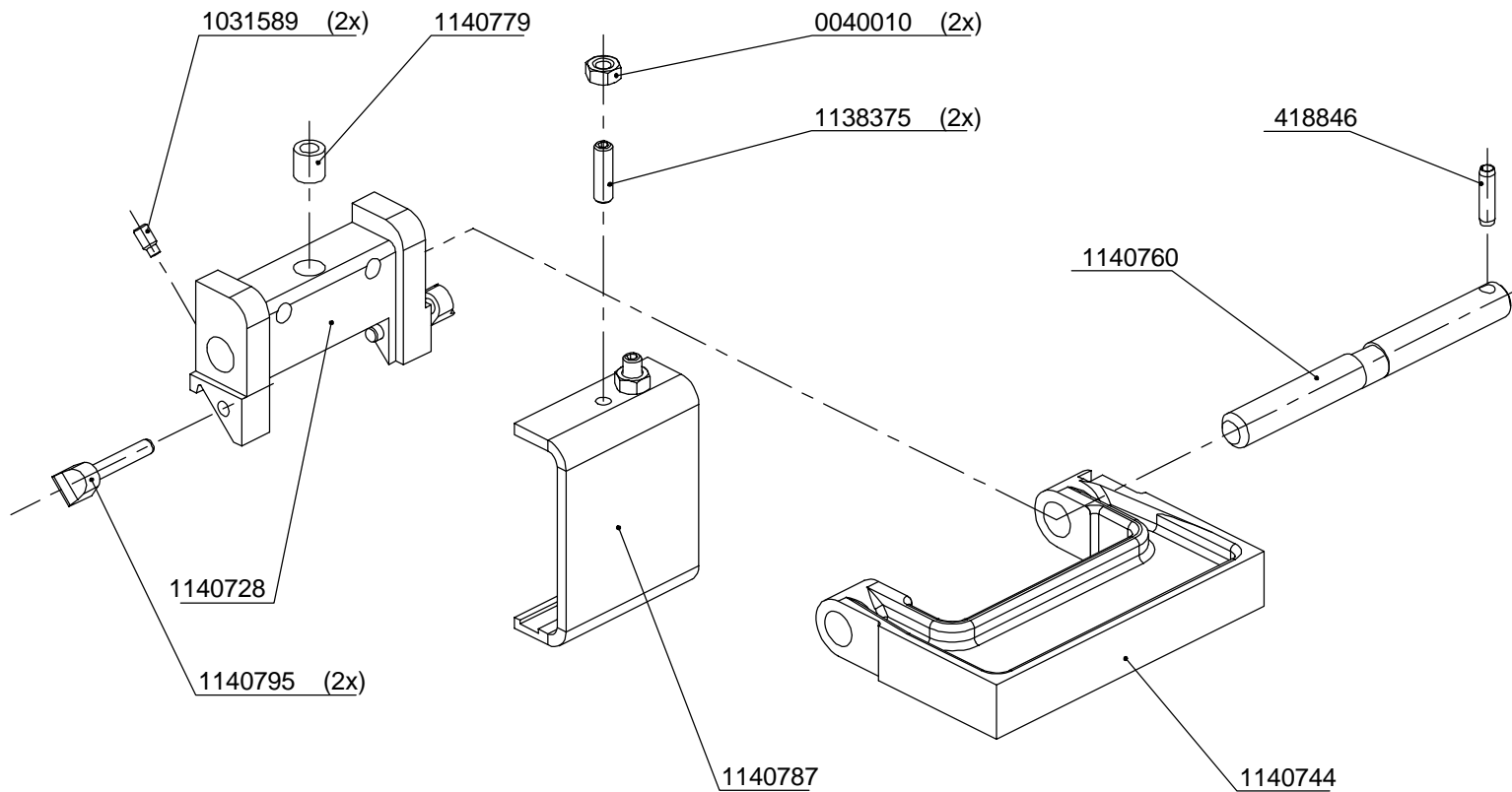
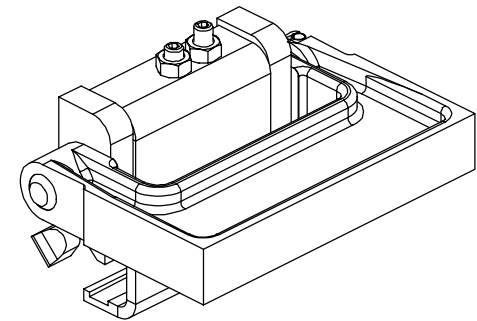

1140701 Ind. AA

1255

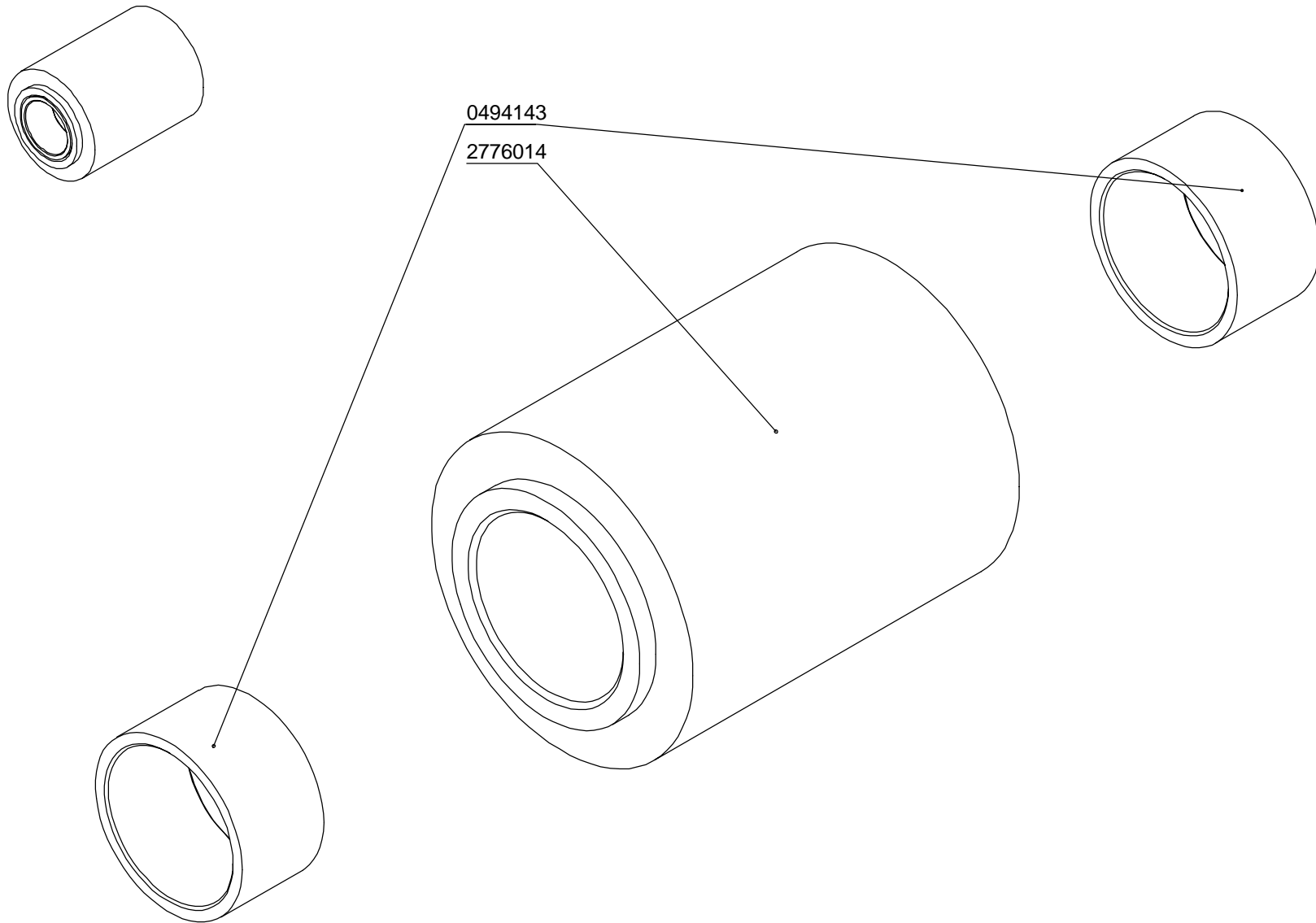

2776030 Ind. AA

1255

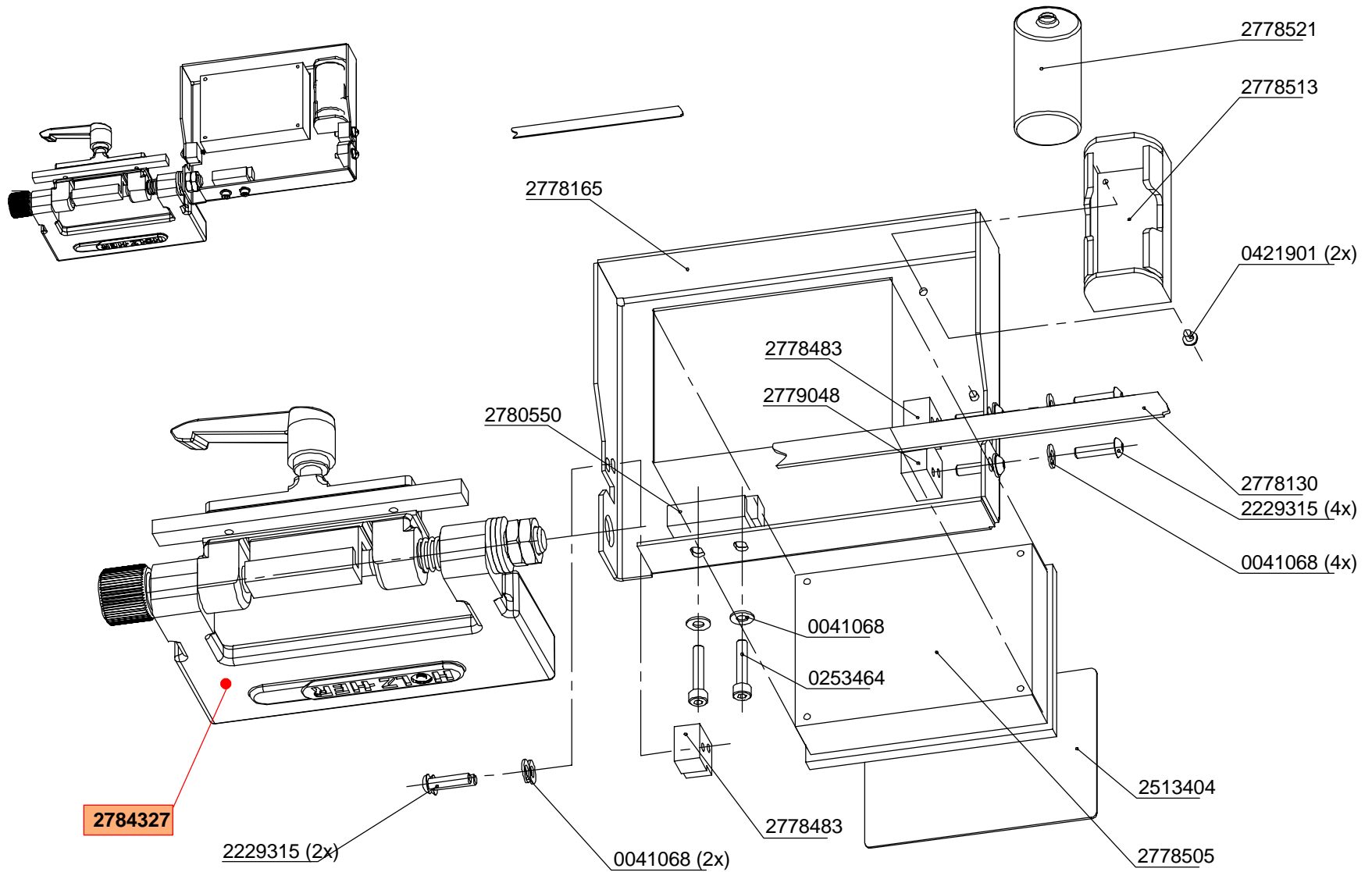

2776219 Ind. AD

1255

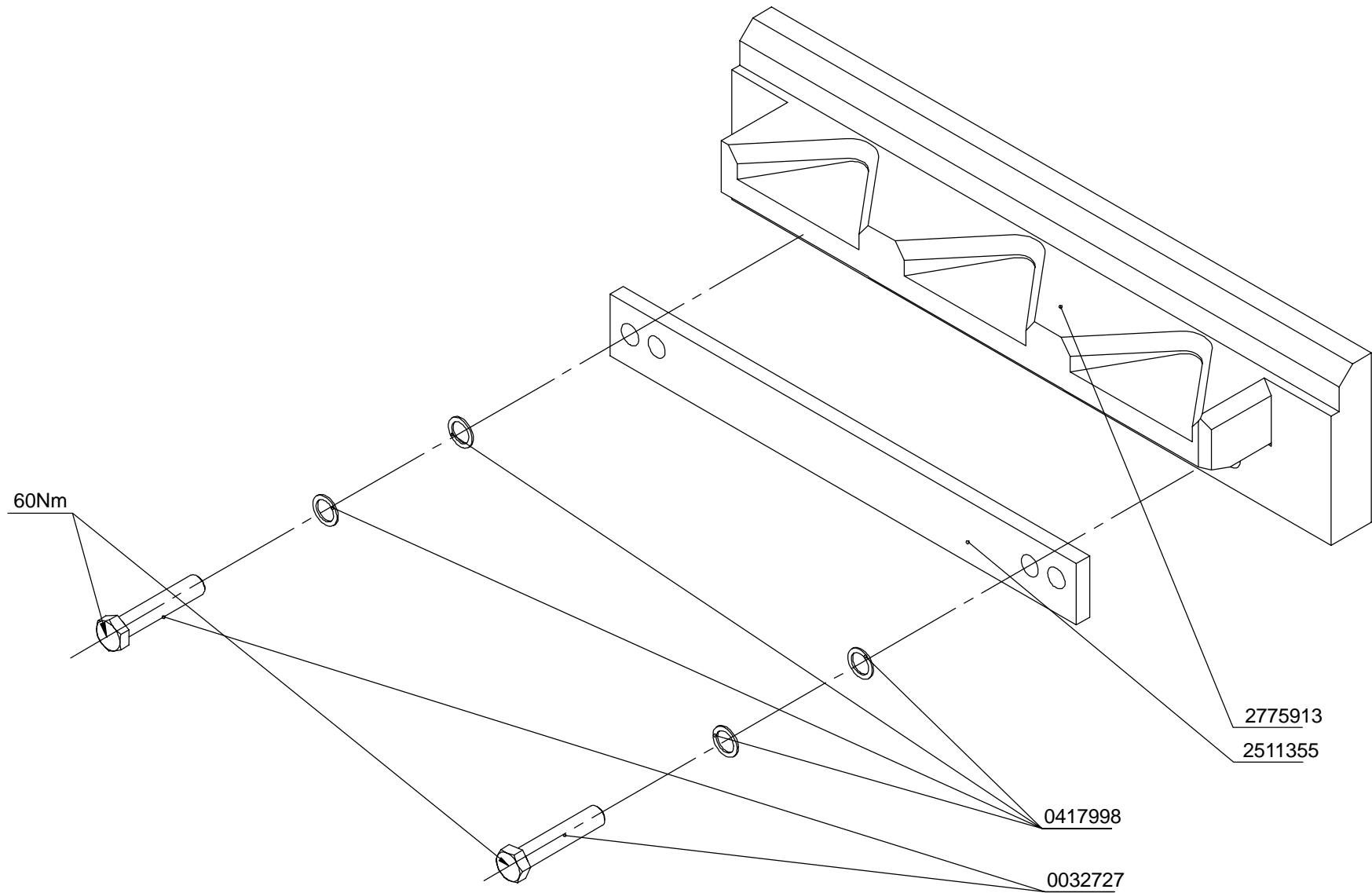

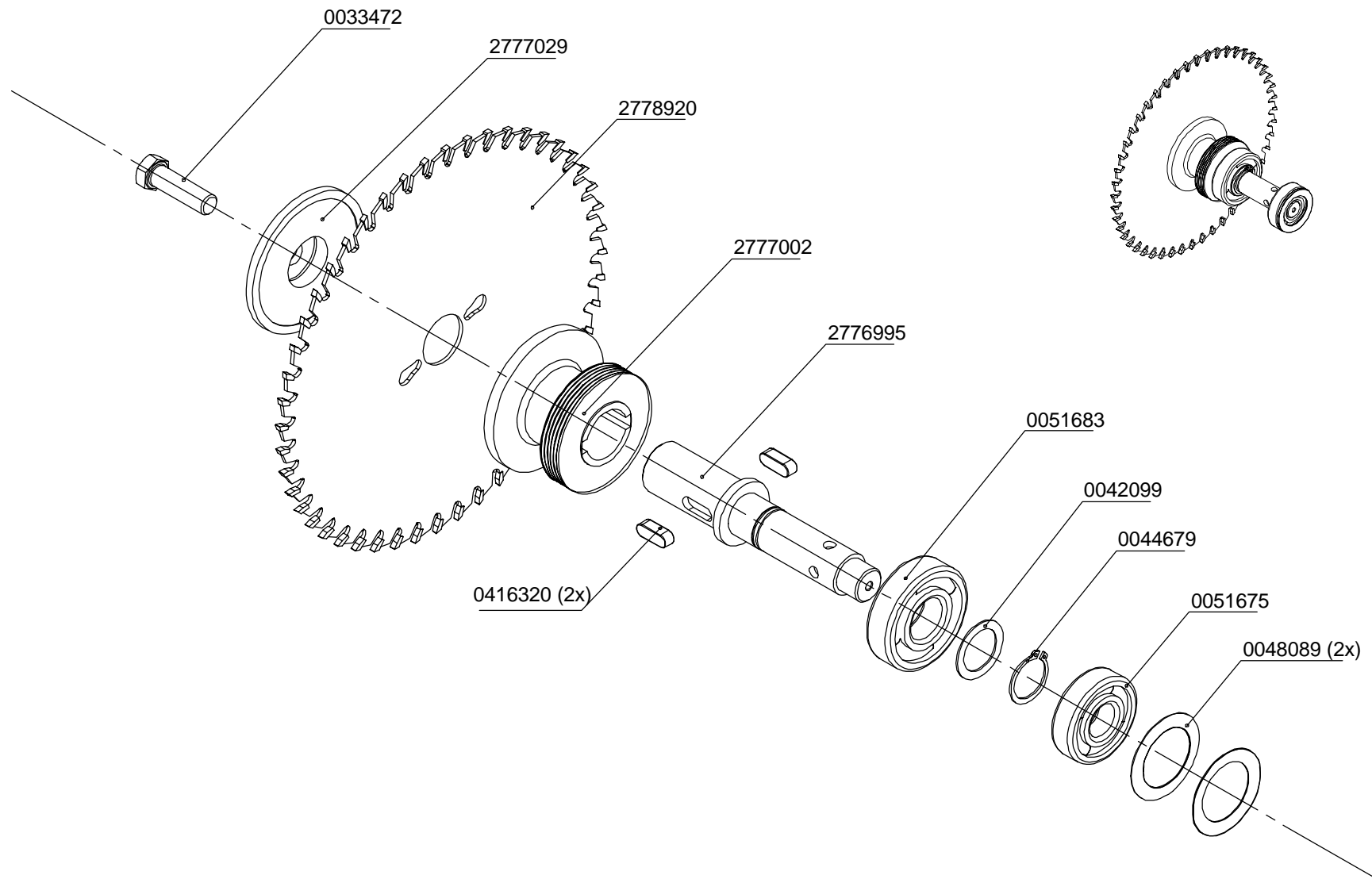

2776987 Ind. AA

1255

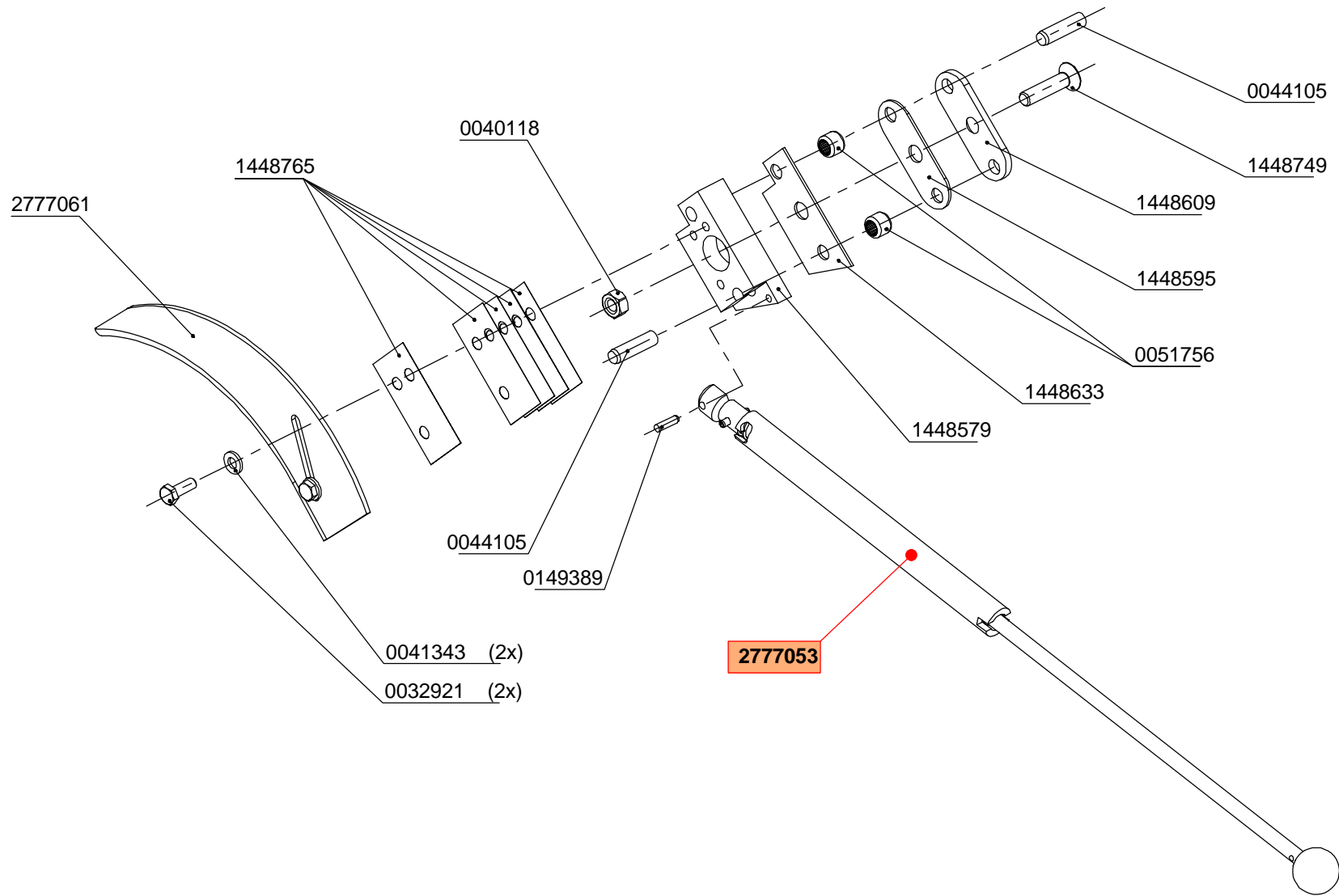

2777037 Ind. AB

1255

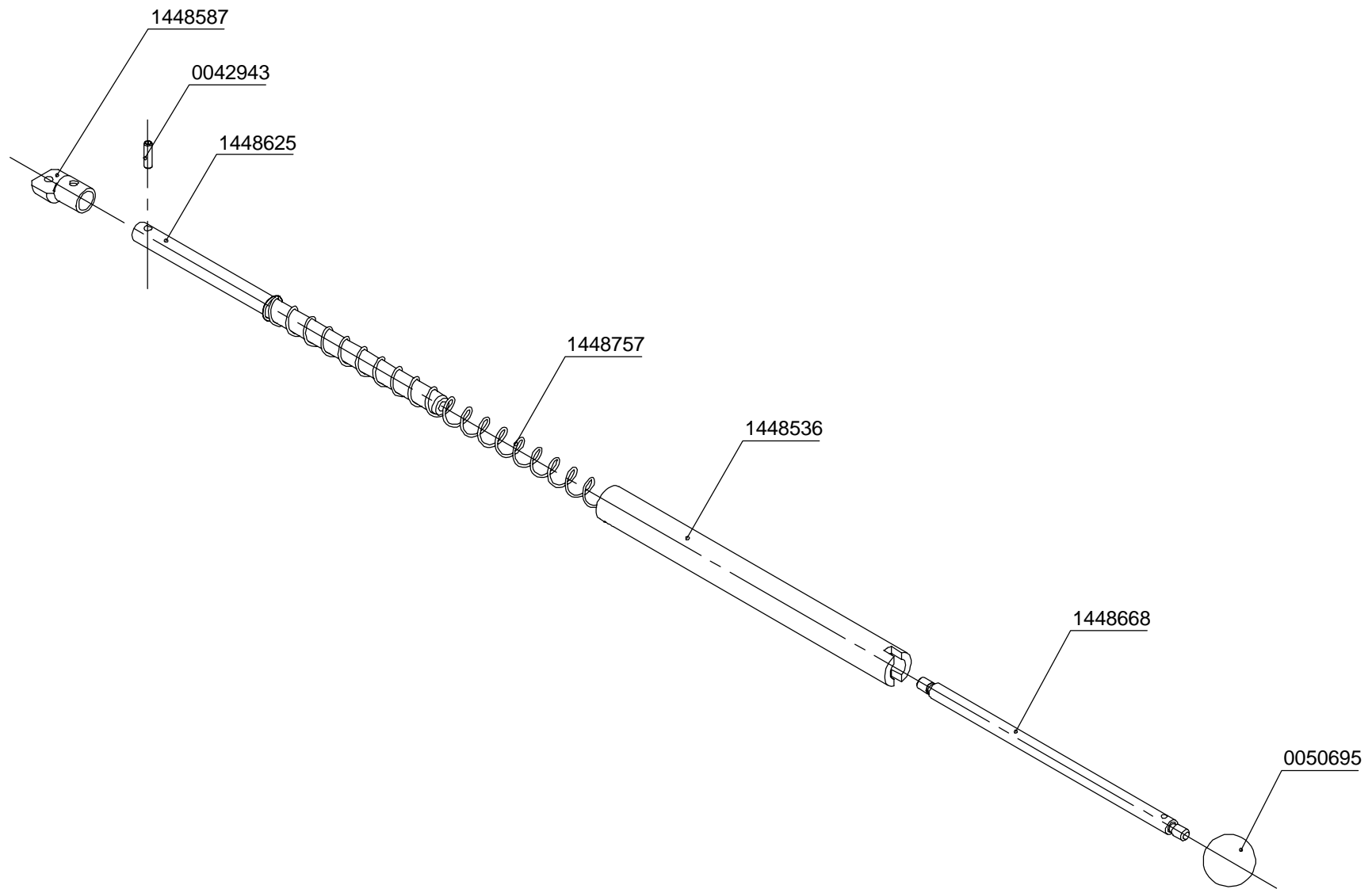

2777053 Ind. AB

1255

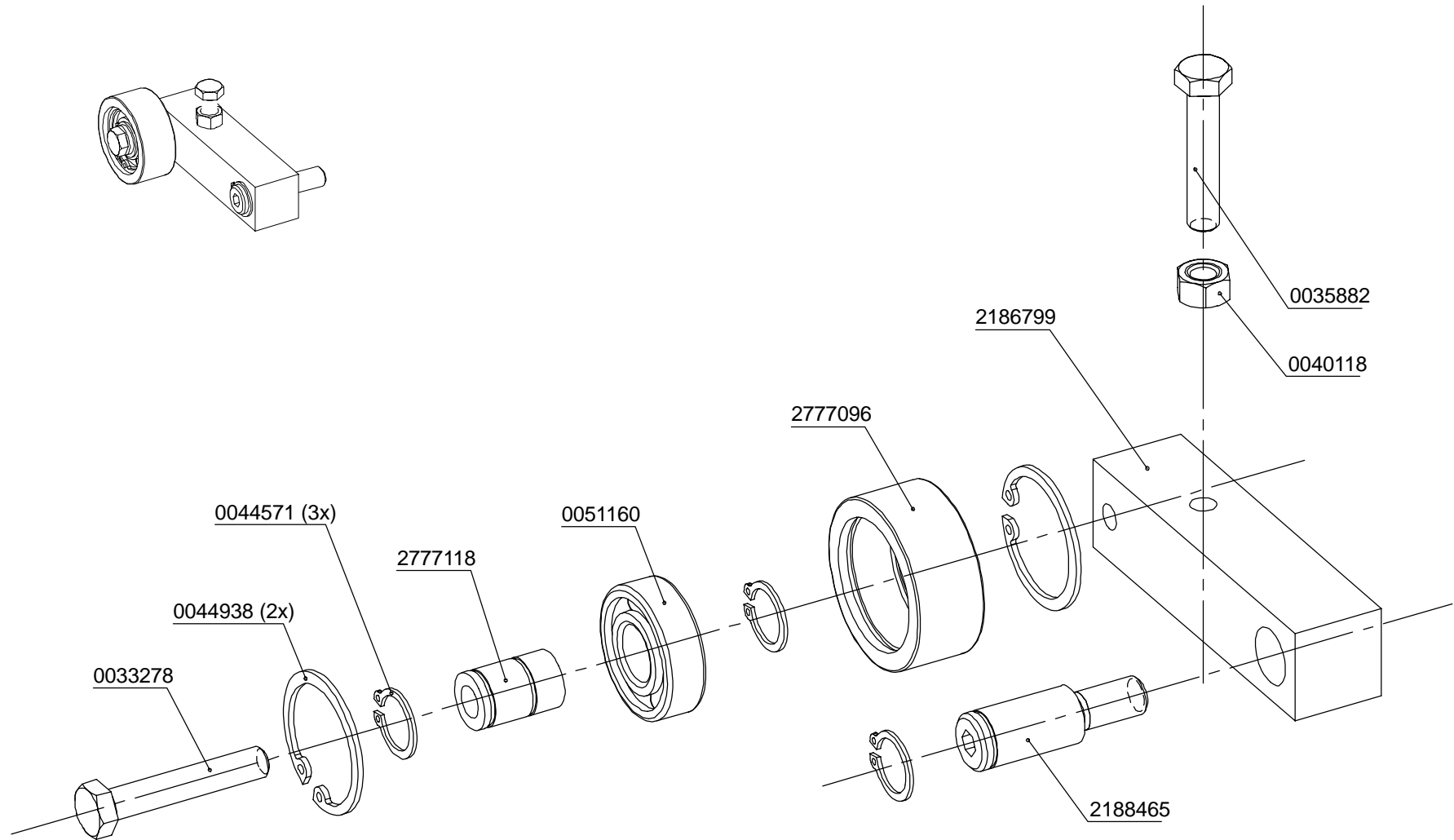

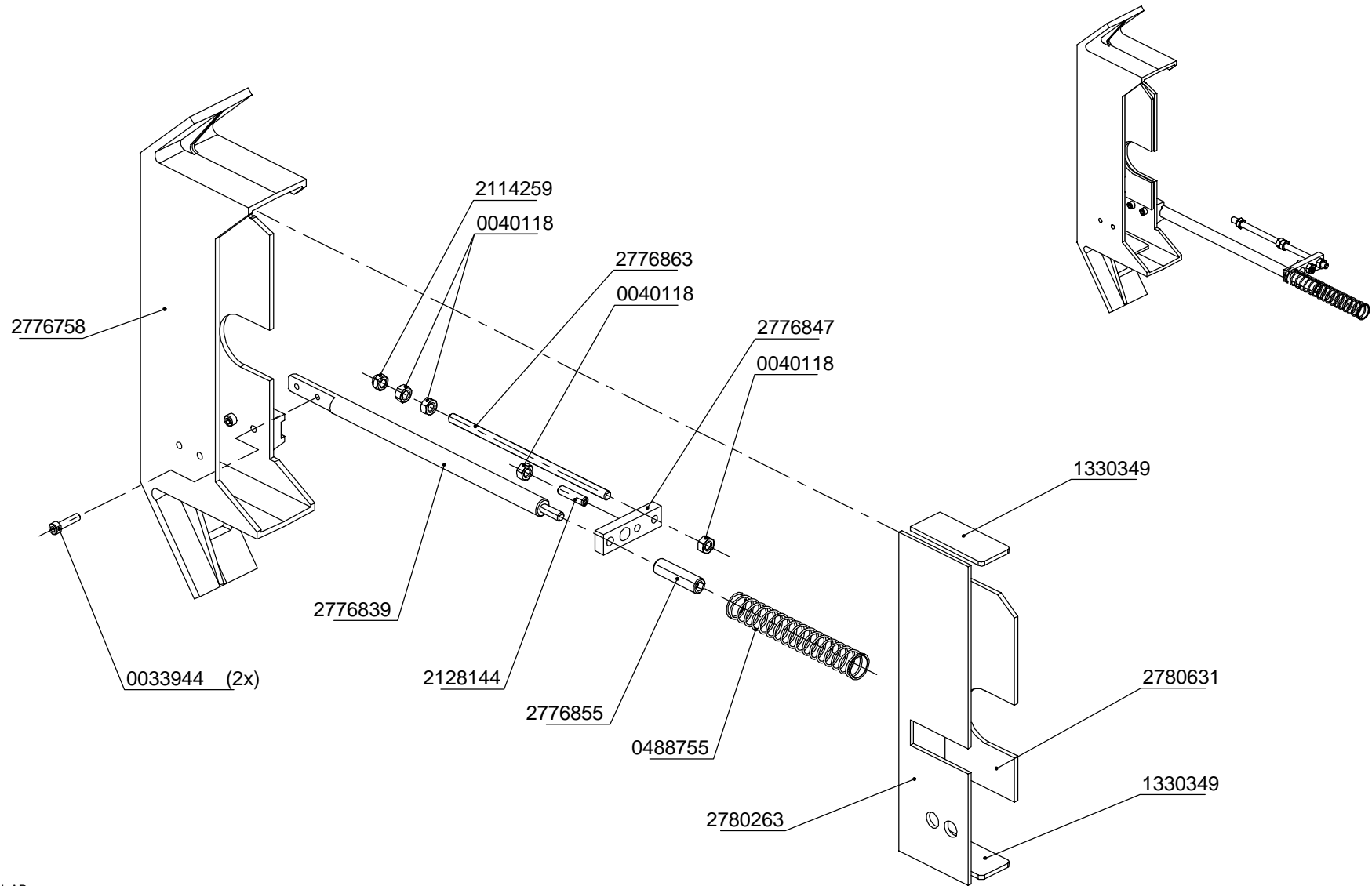

2777134 Ind. AB

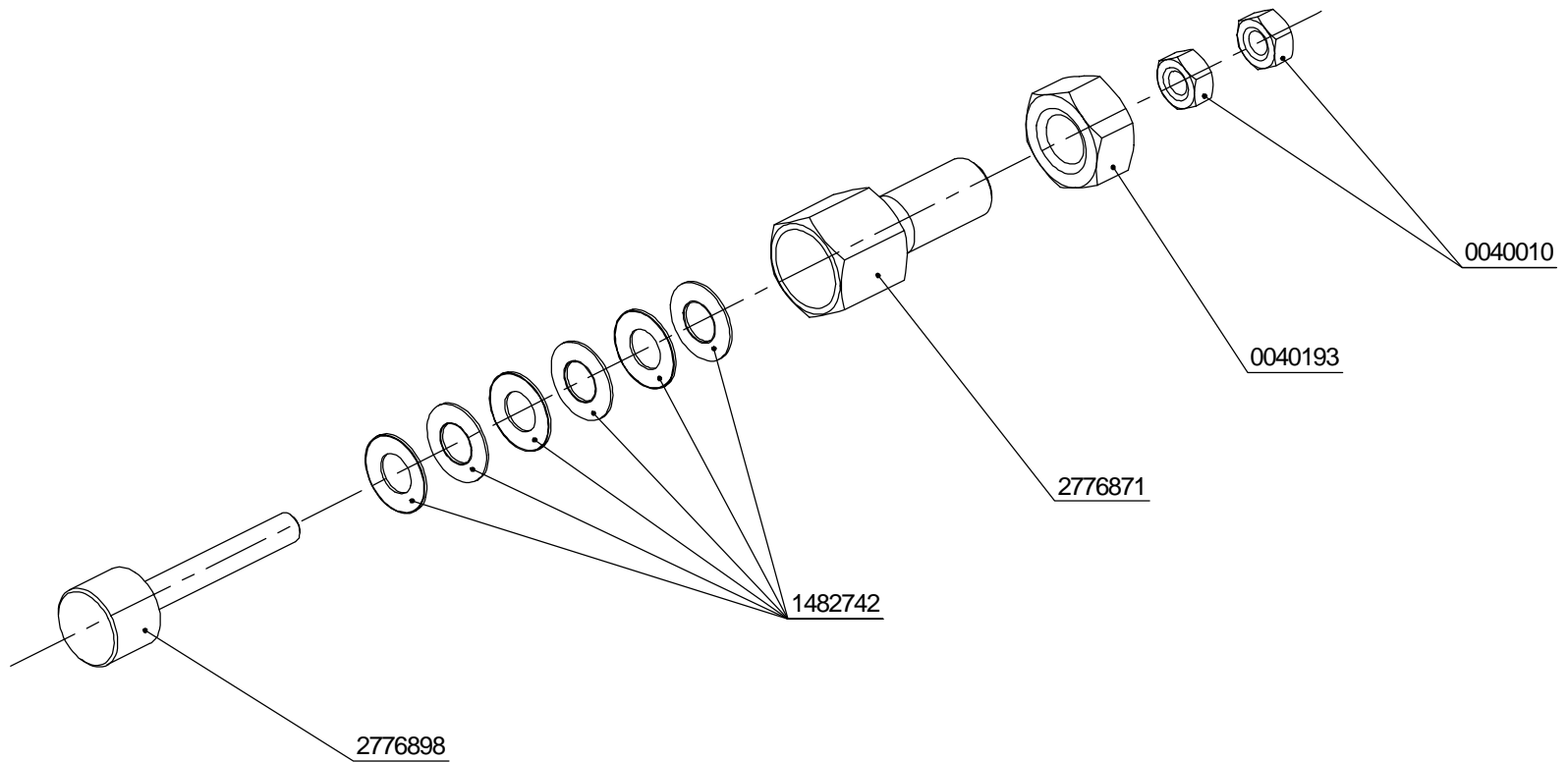
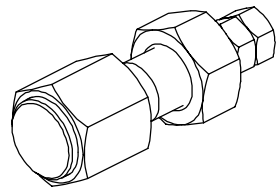

2777169 Ind. AA

1255

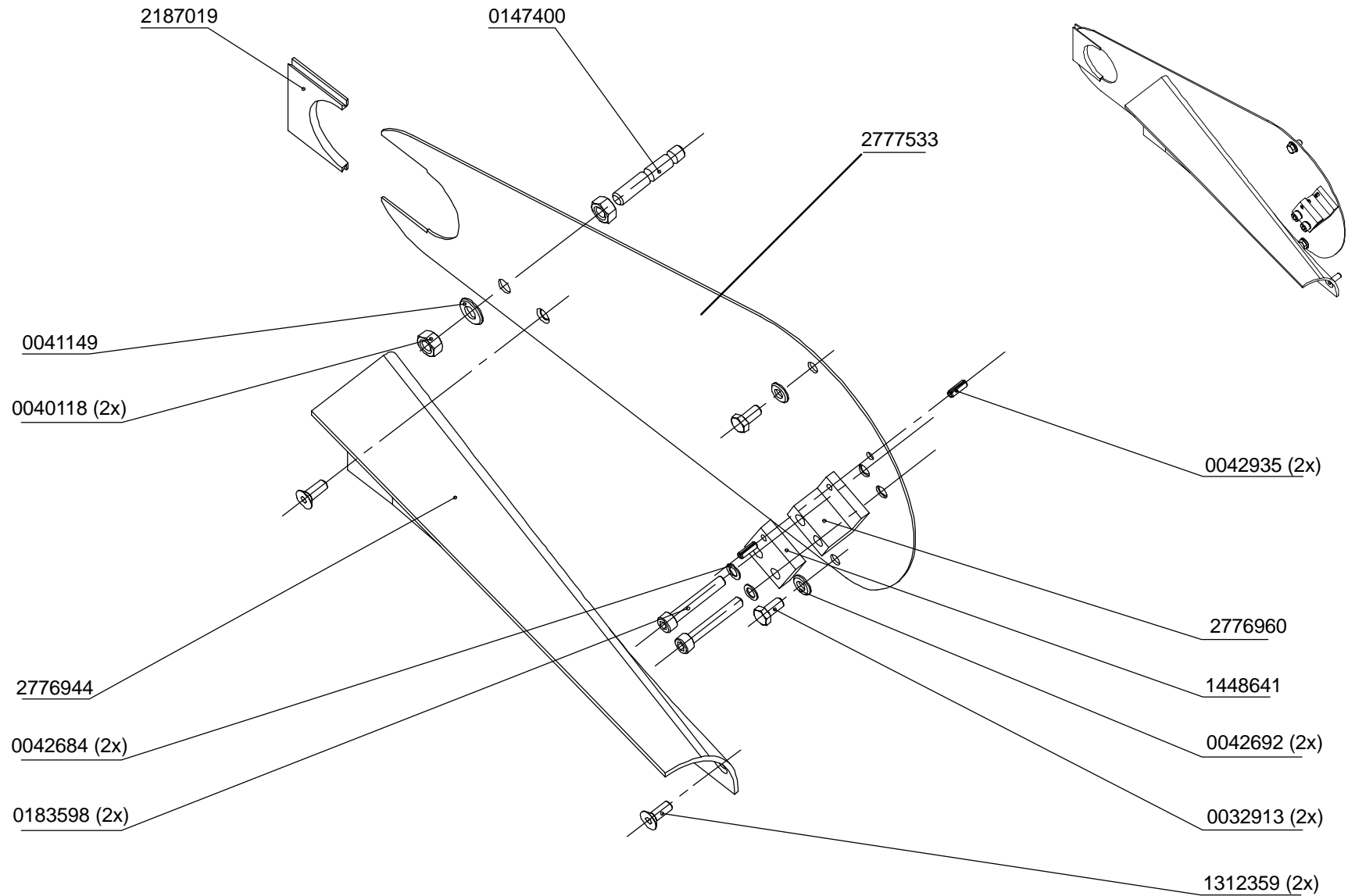

2777177 Ind. AB

1255

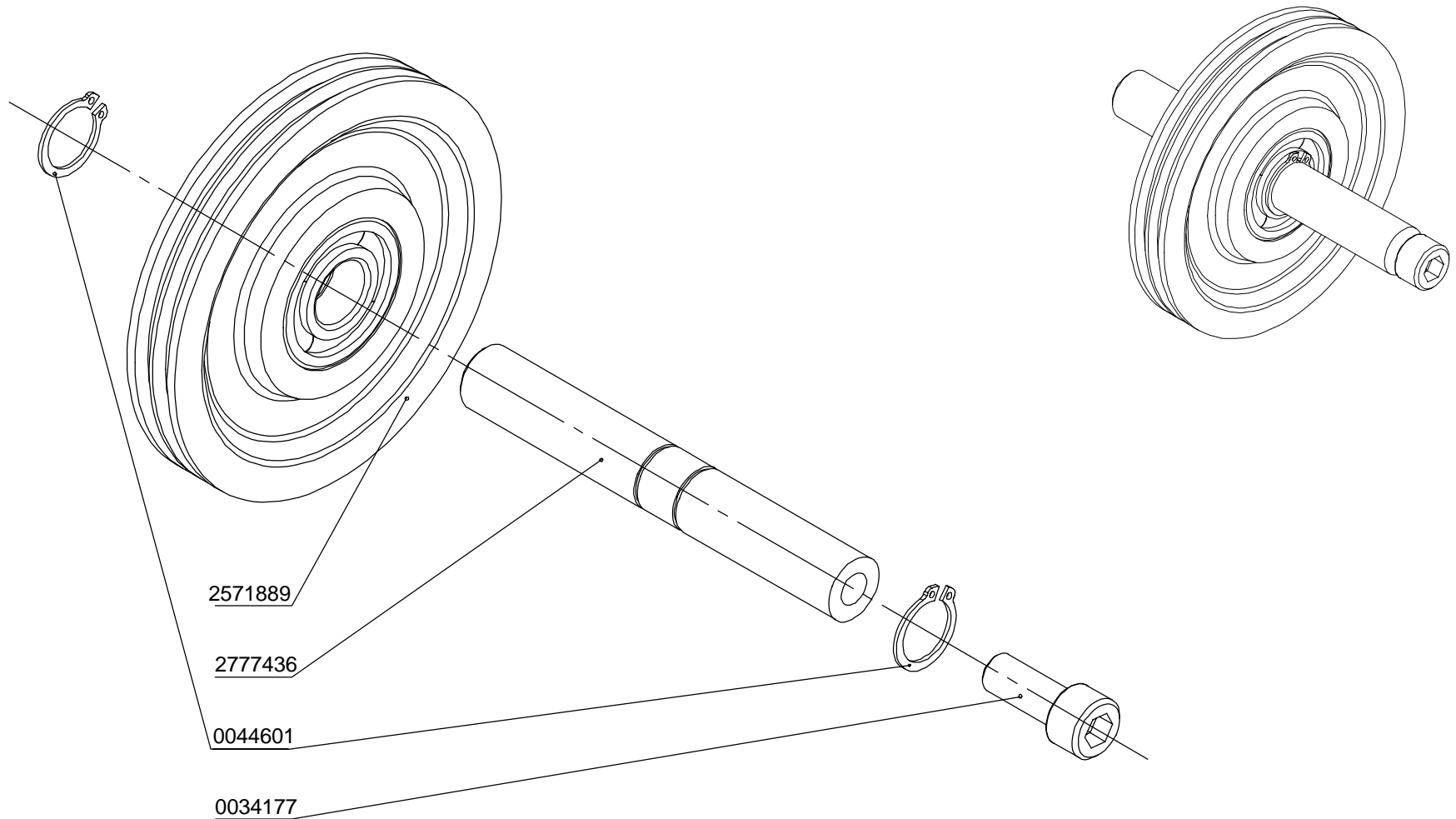



0045306 (SW 13)



0045438 (SW 17 X 19)

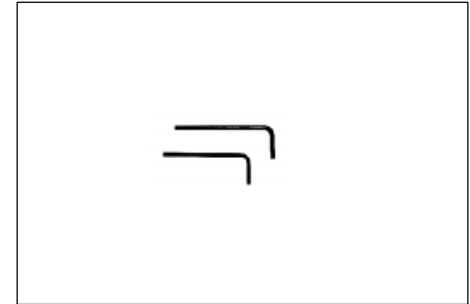

0045470 (SW4)

0045462 (SW3)

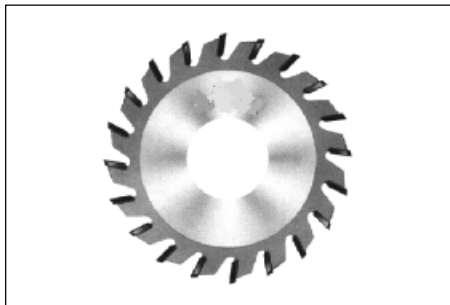

2778920

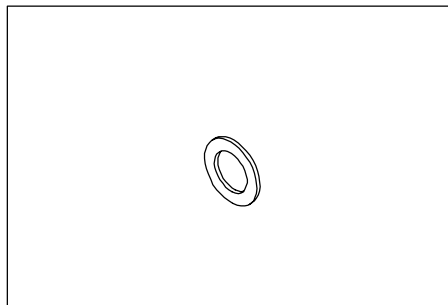

0265616 (0,1 mm)

0041882 (0,5 mm)



1340425 (SW5)

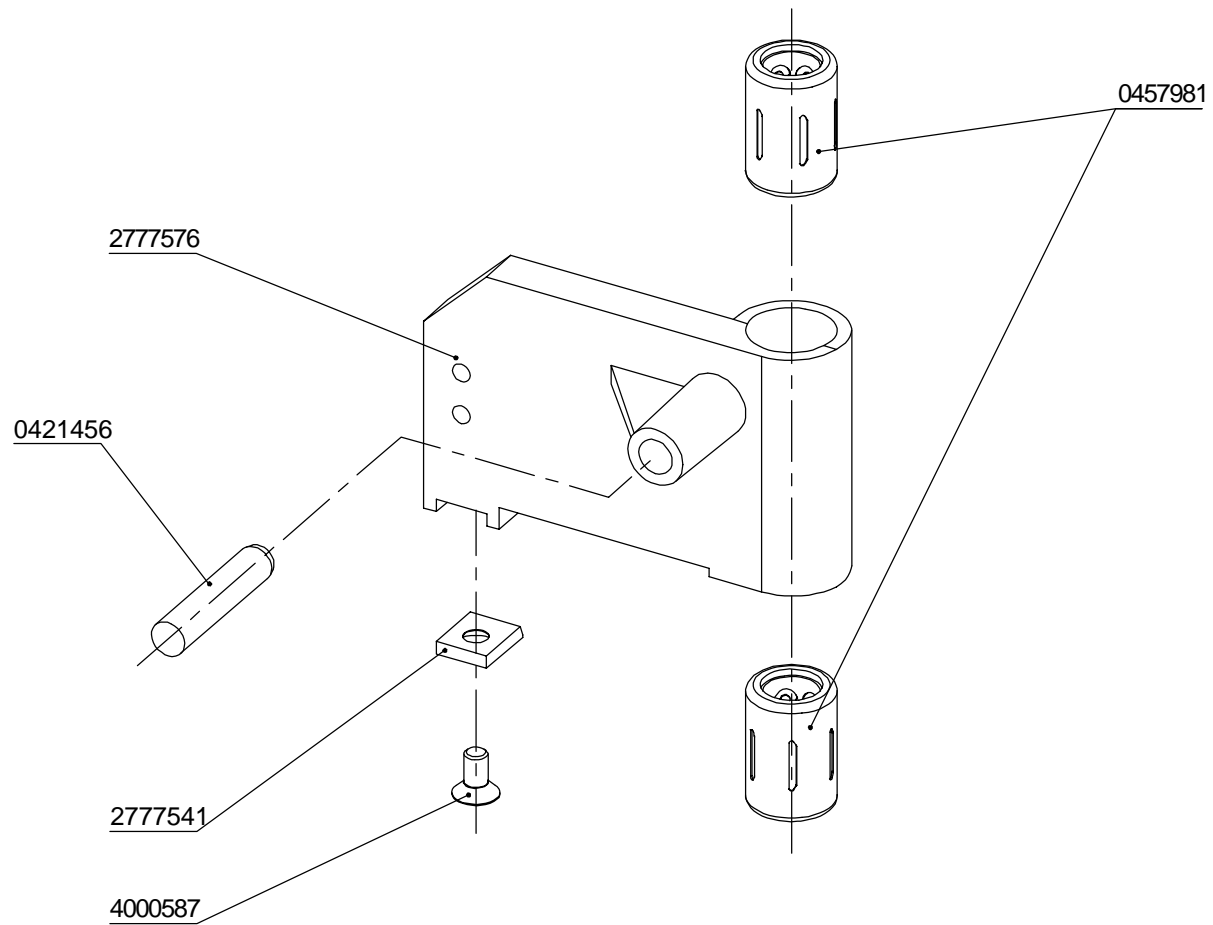

2777568 Ind. AB

1255

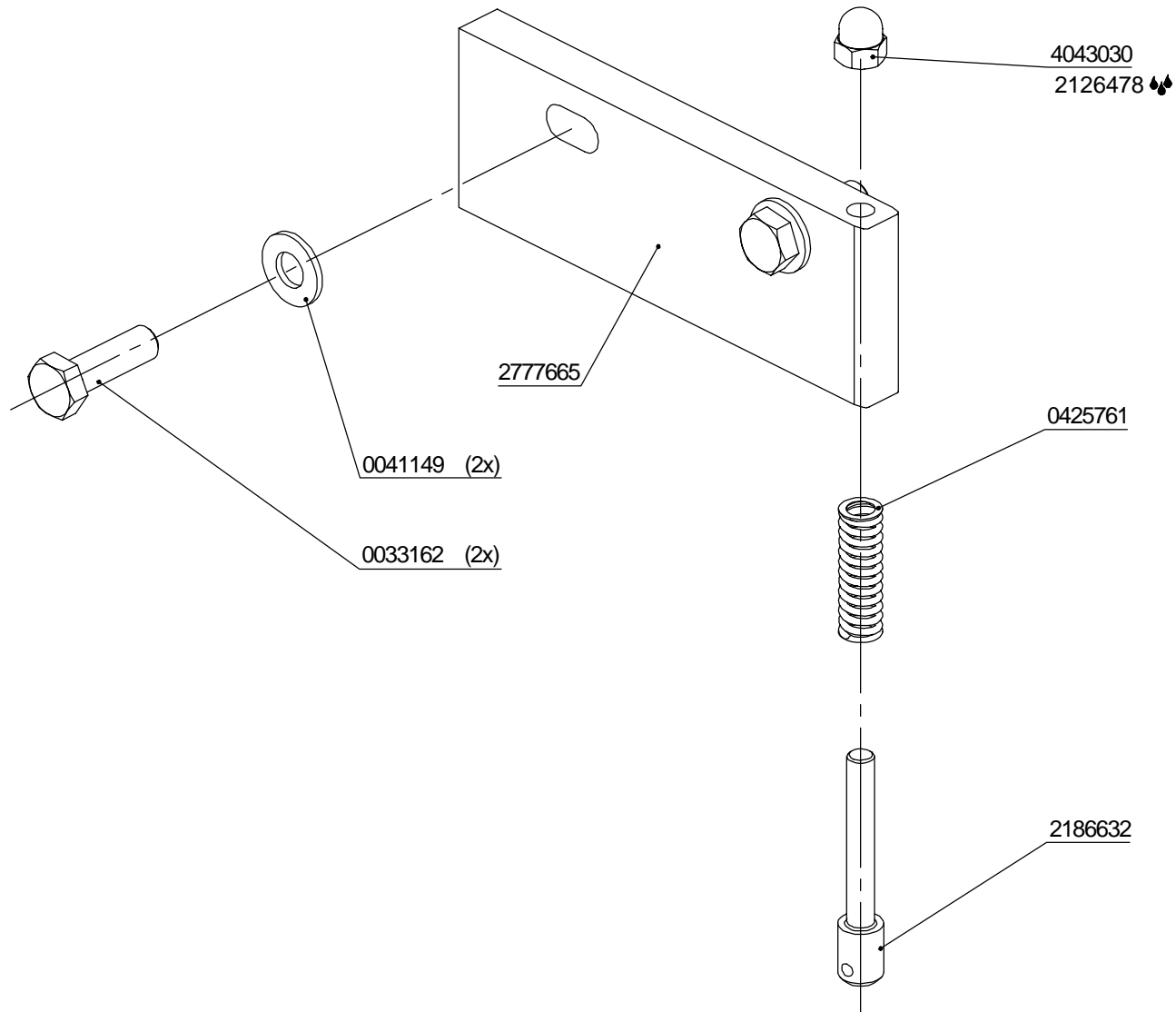

2777657 Ind. AB

1255

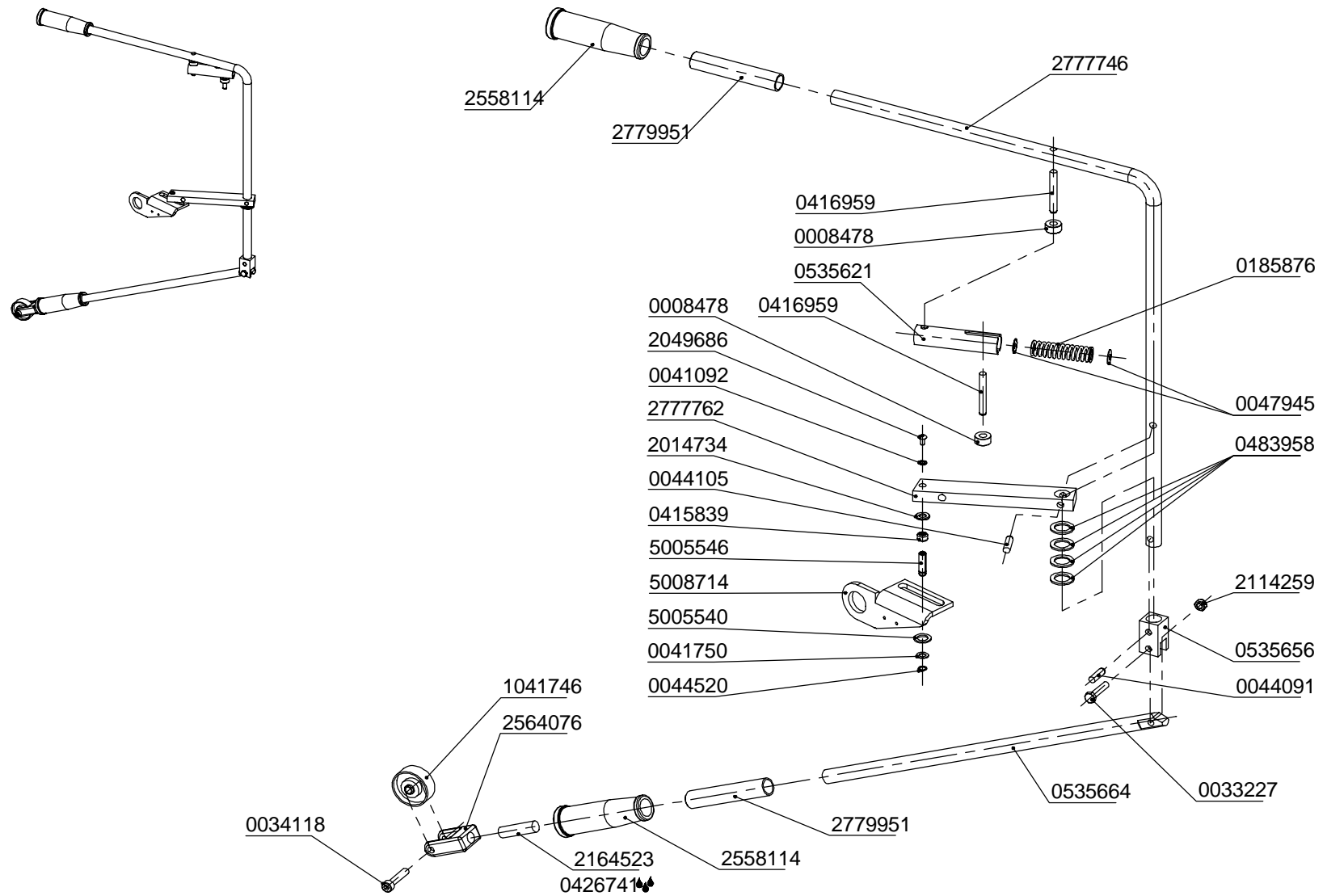

2777738 Ind. AE

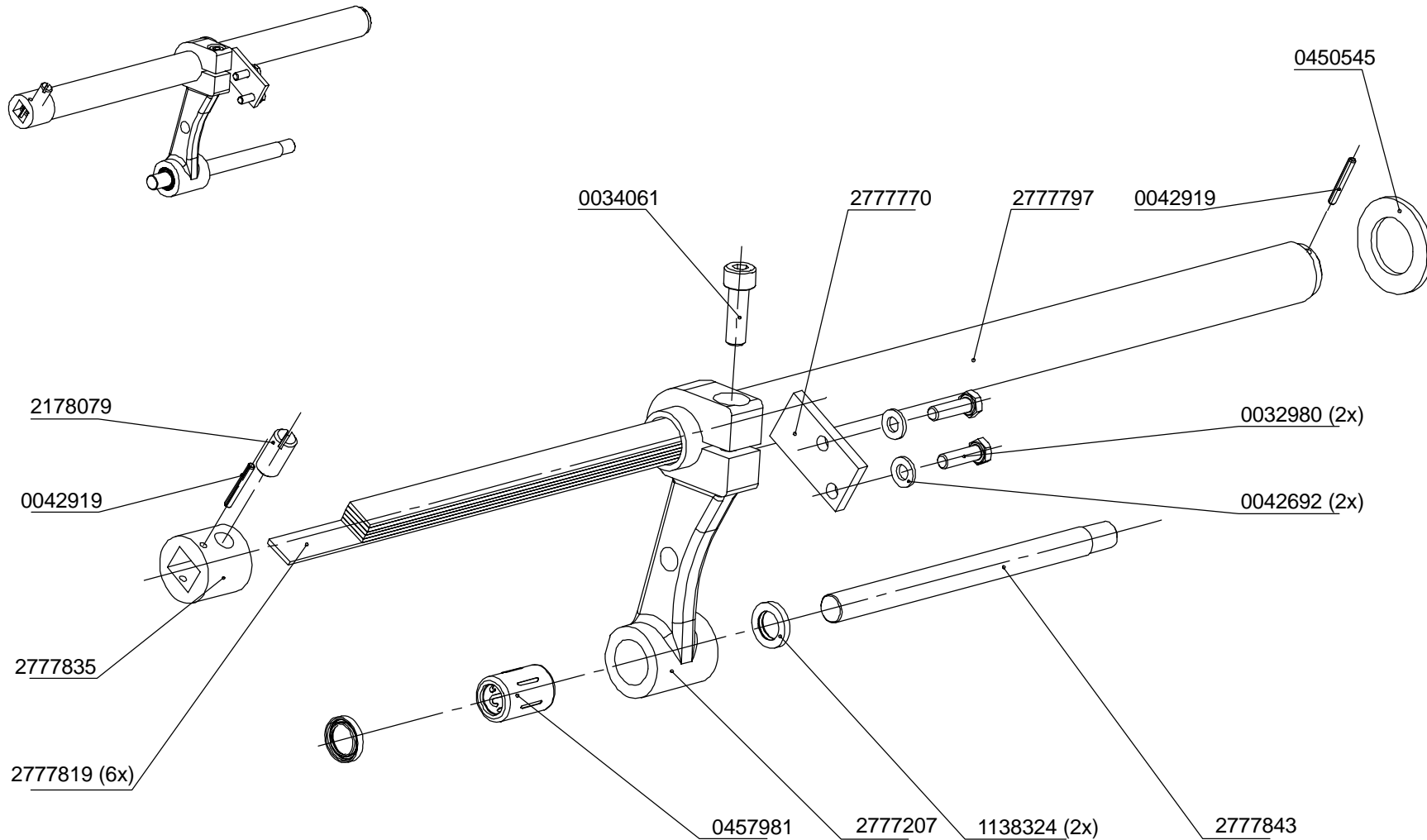

2777789 Ind. AC

1255

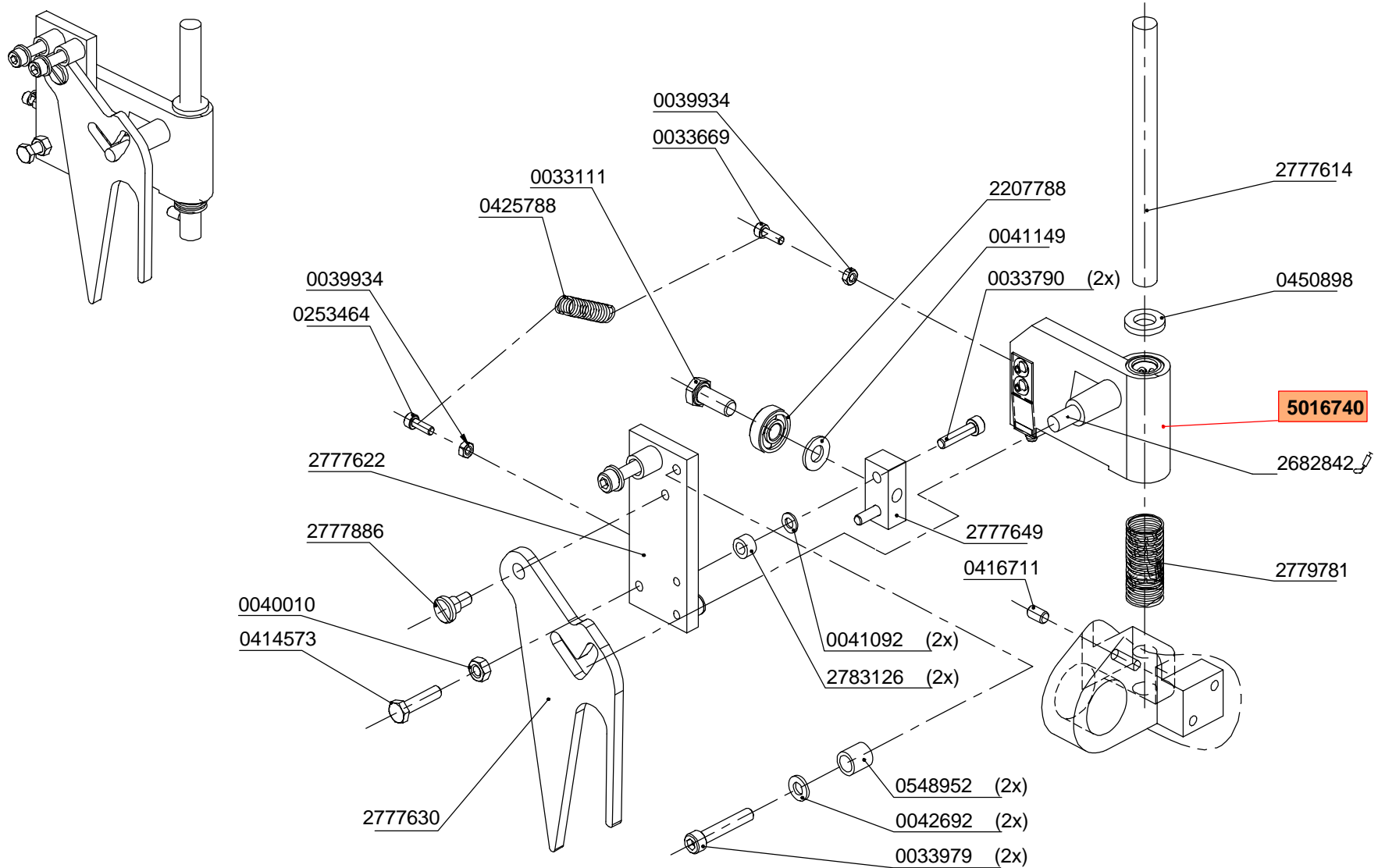

2777851 Ind. AE

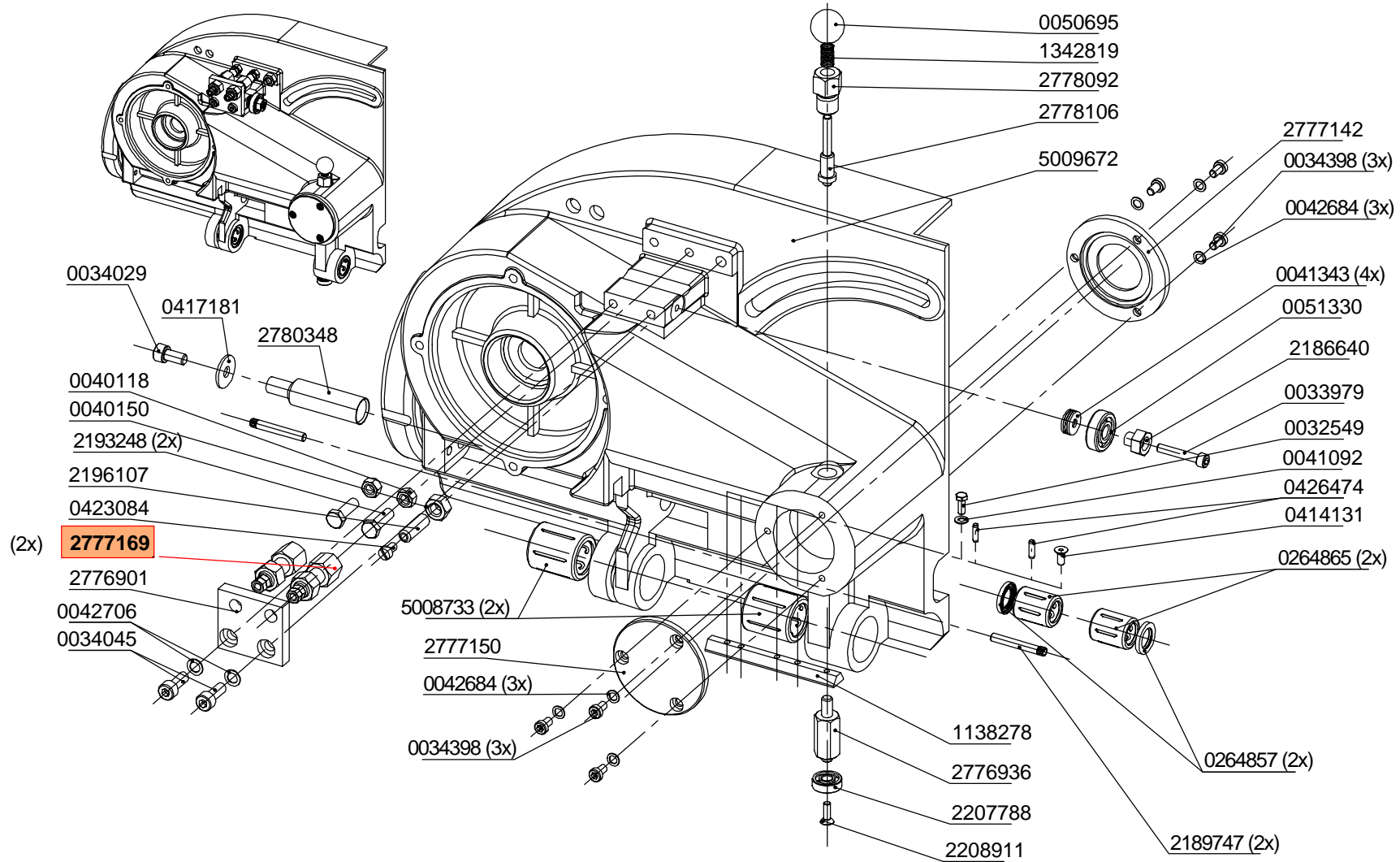

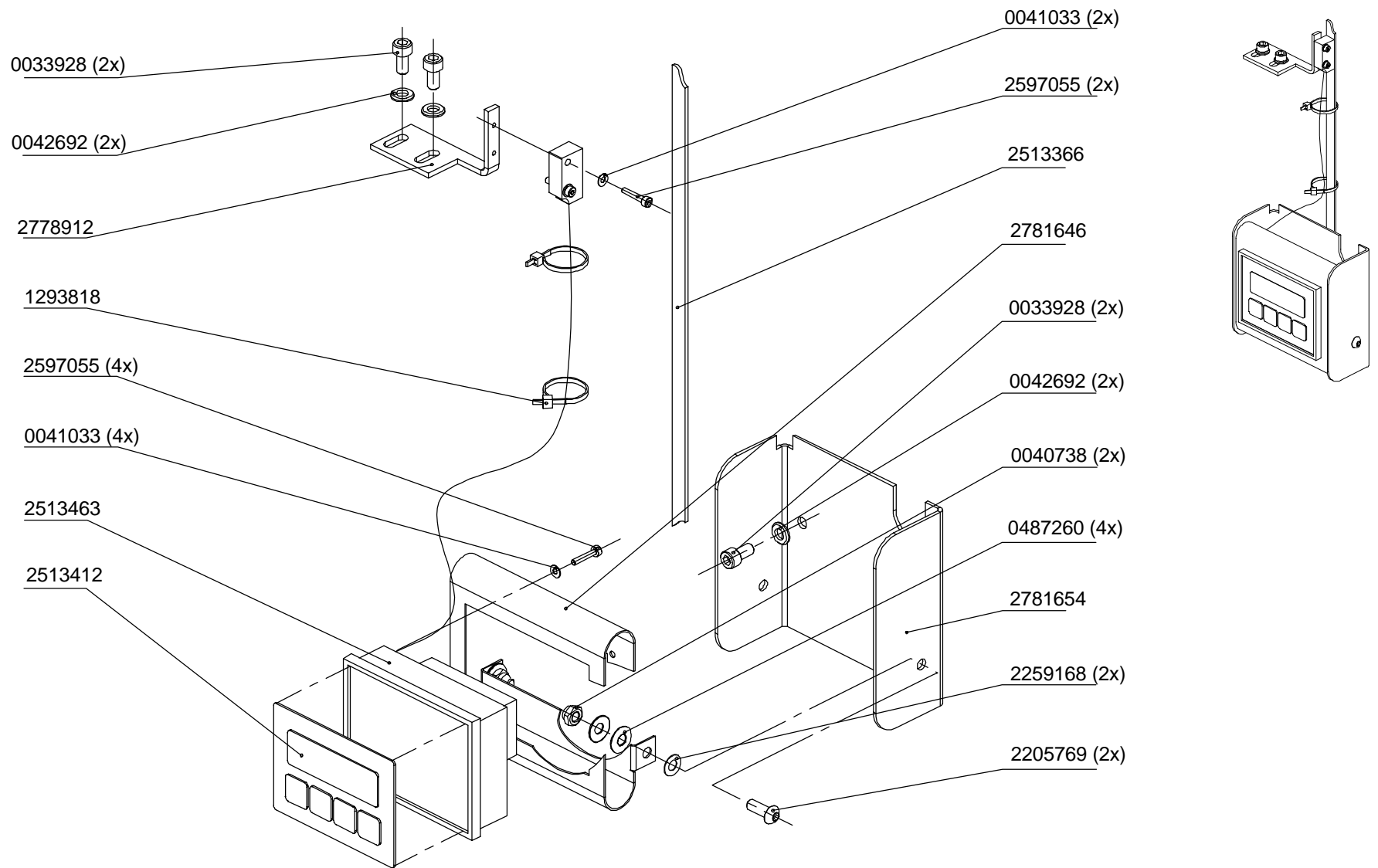

2779153 Ind. AB

1255

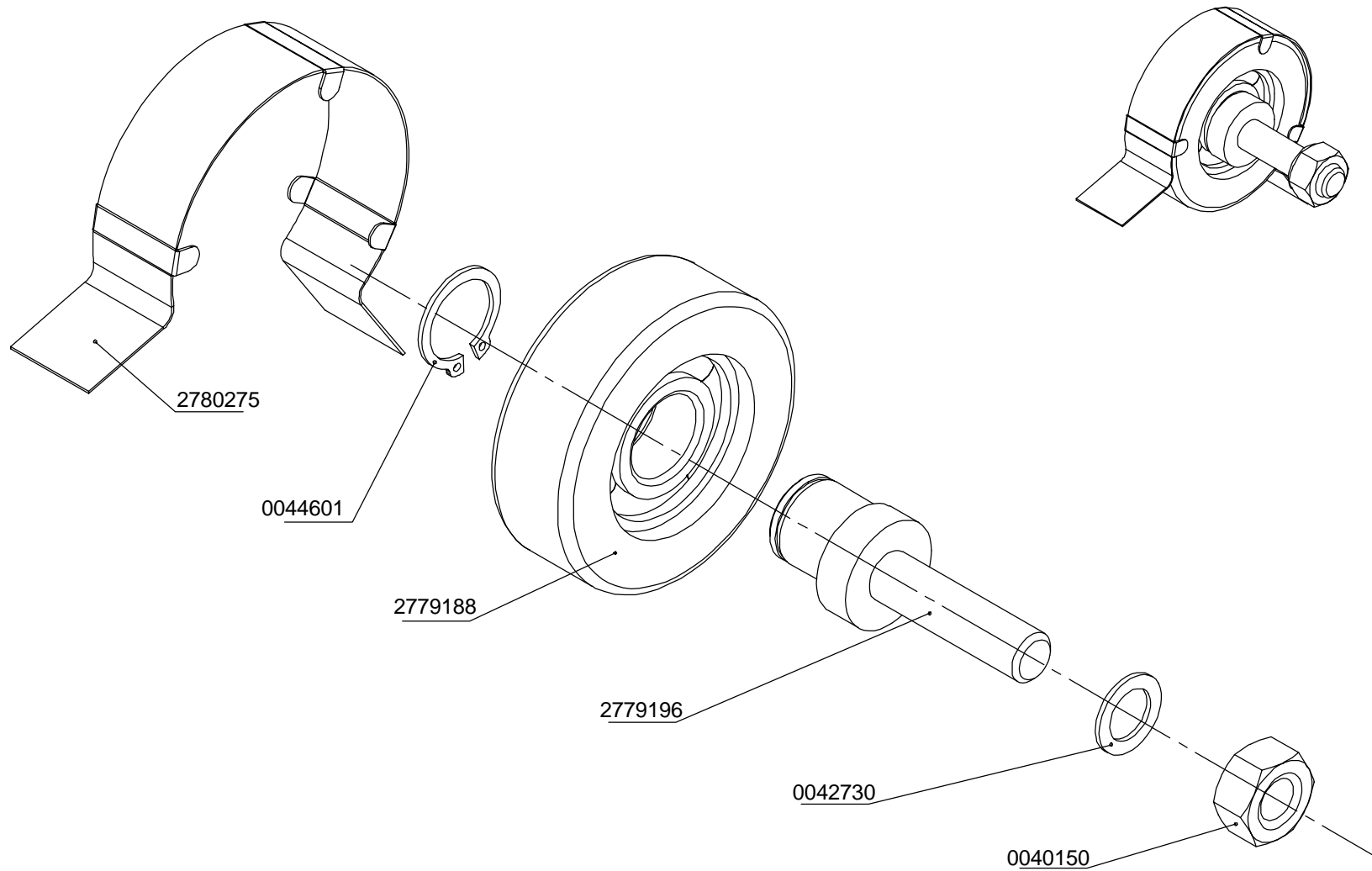

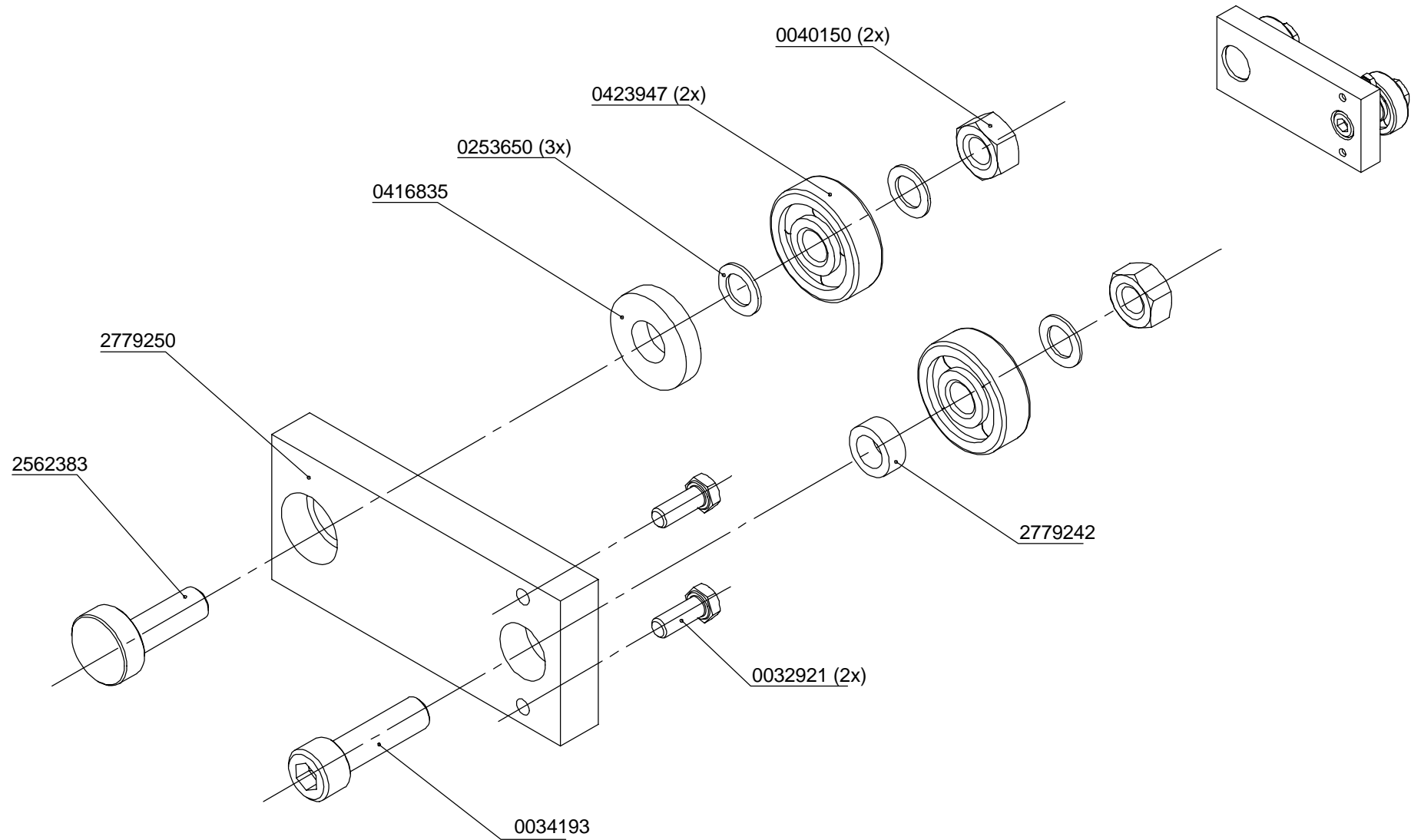

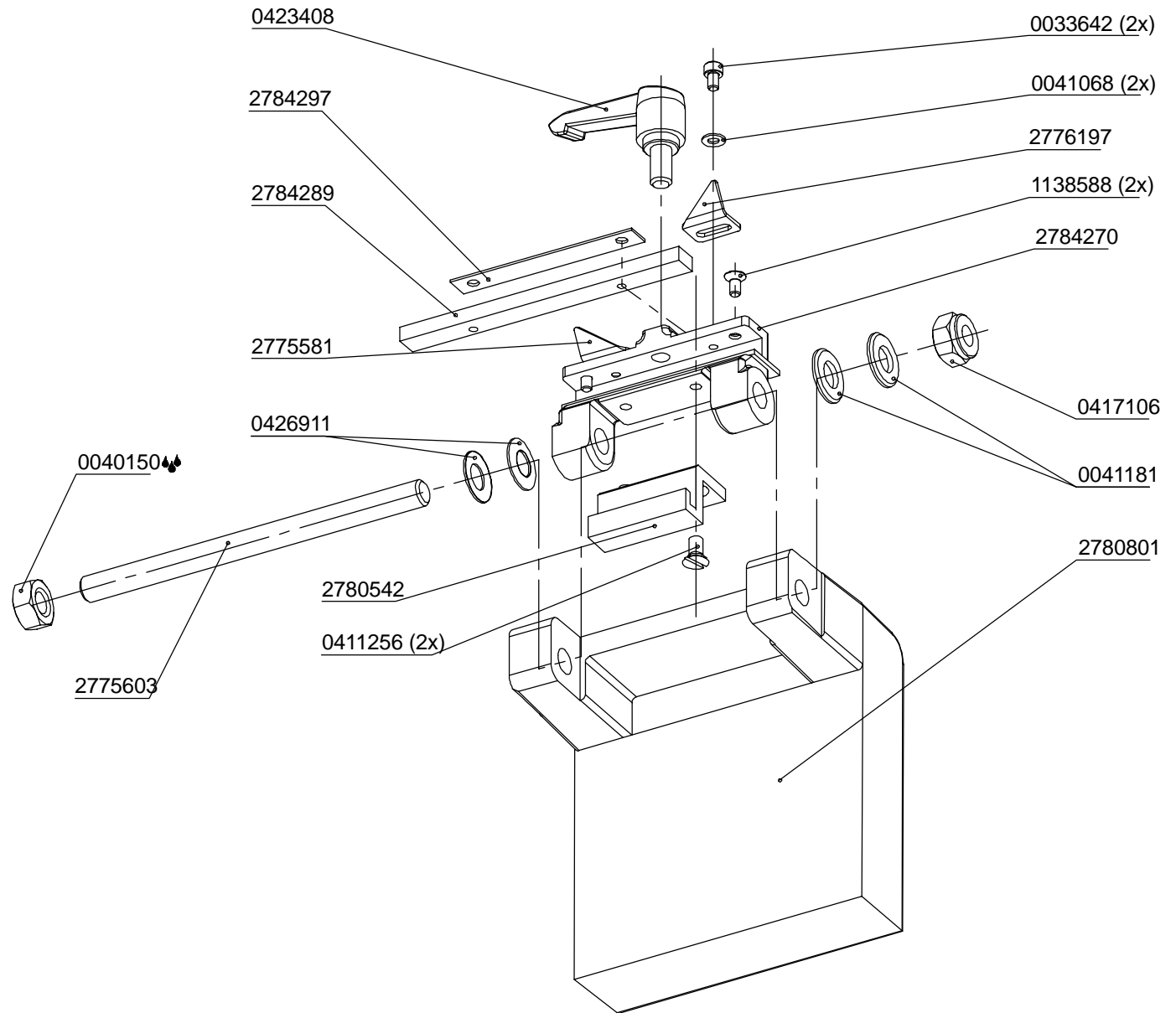
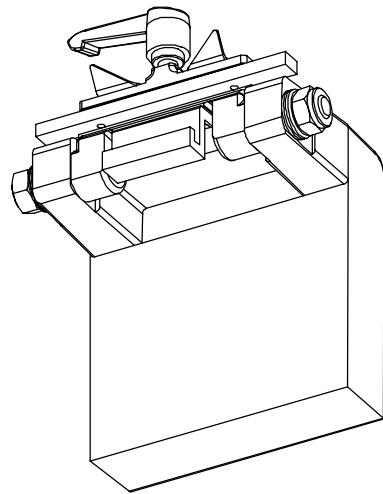

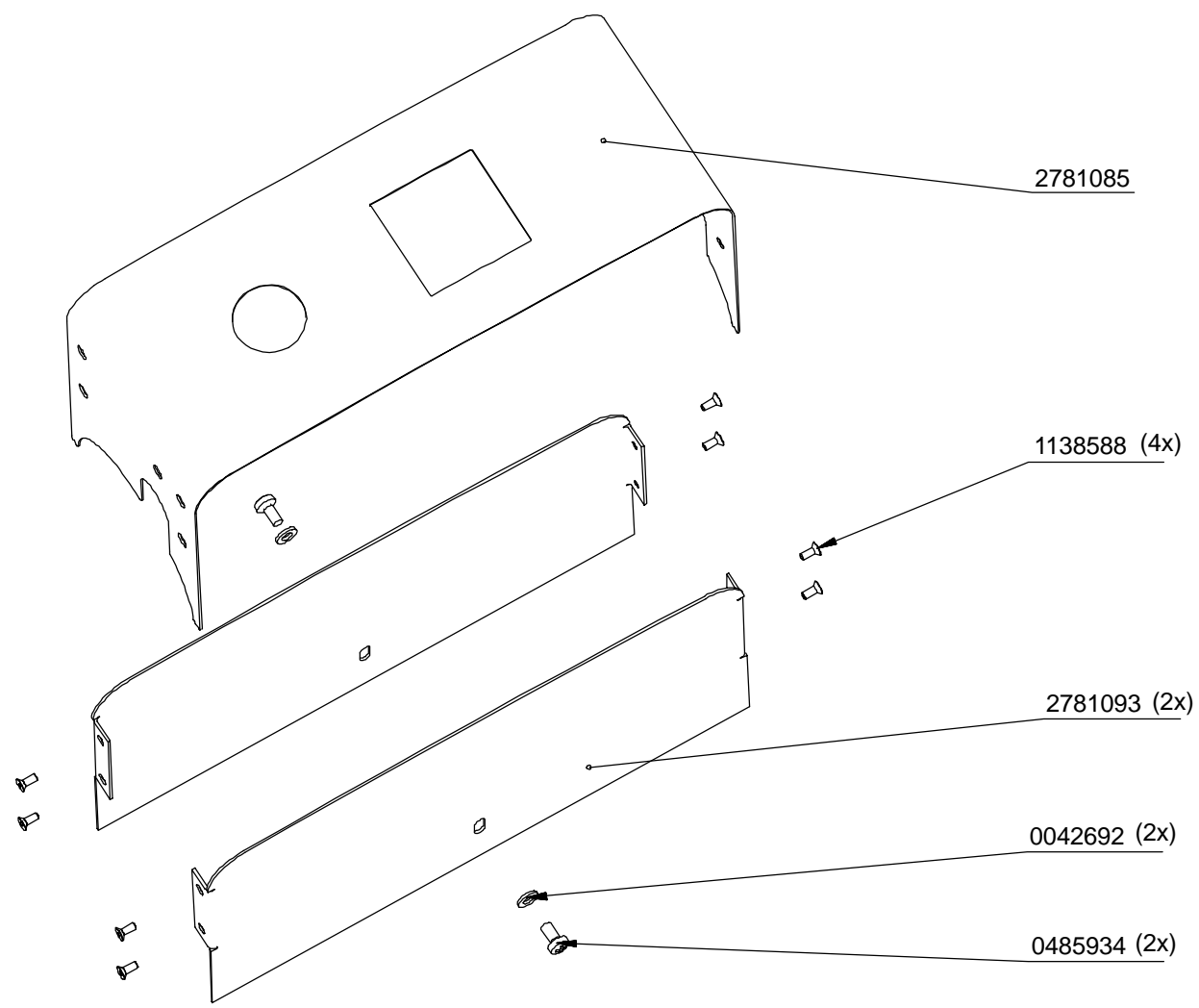

2781395 Ind. AA

1255

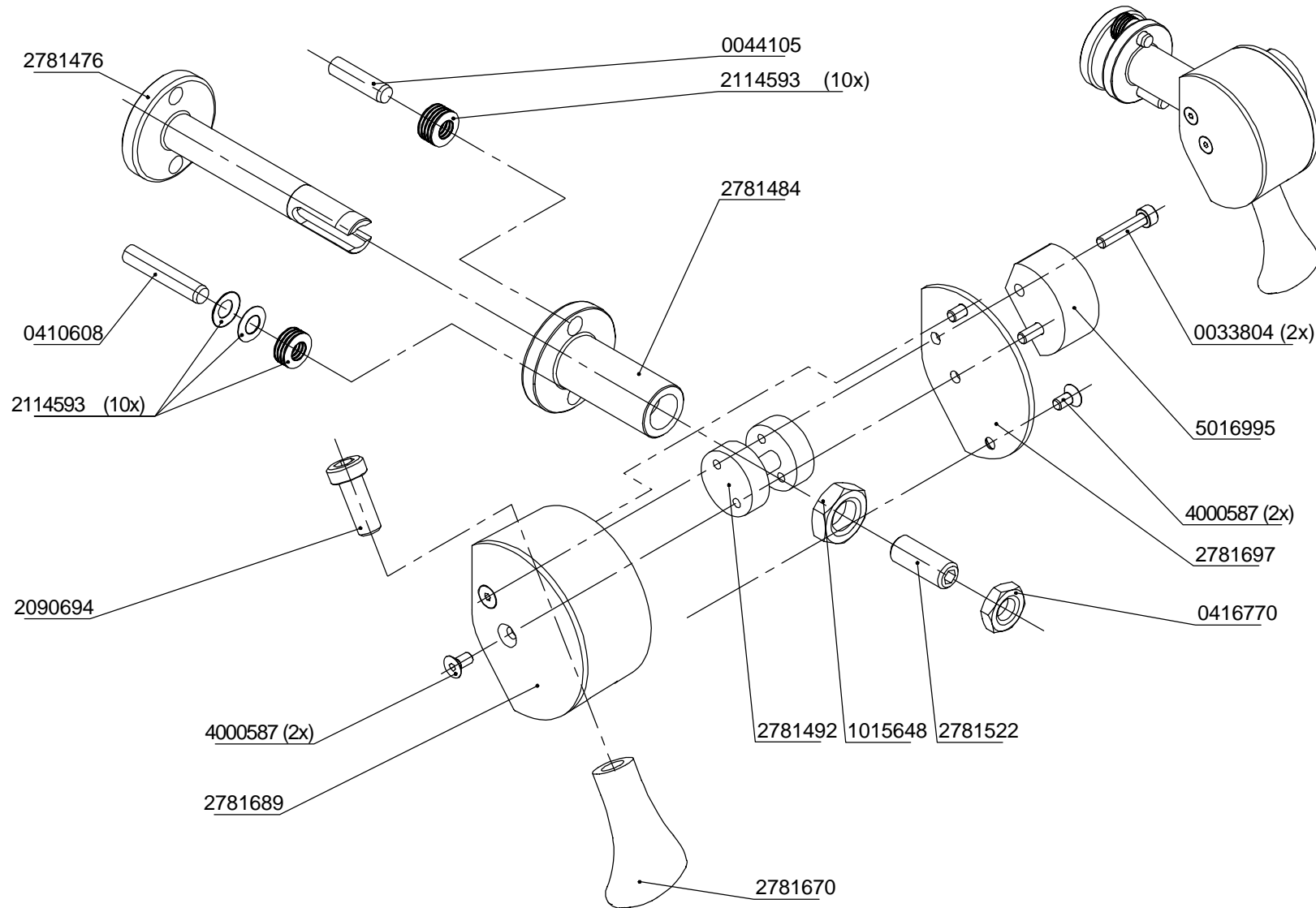

2781468 Ind. AD

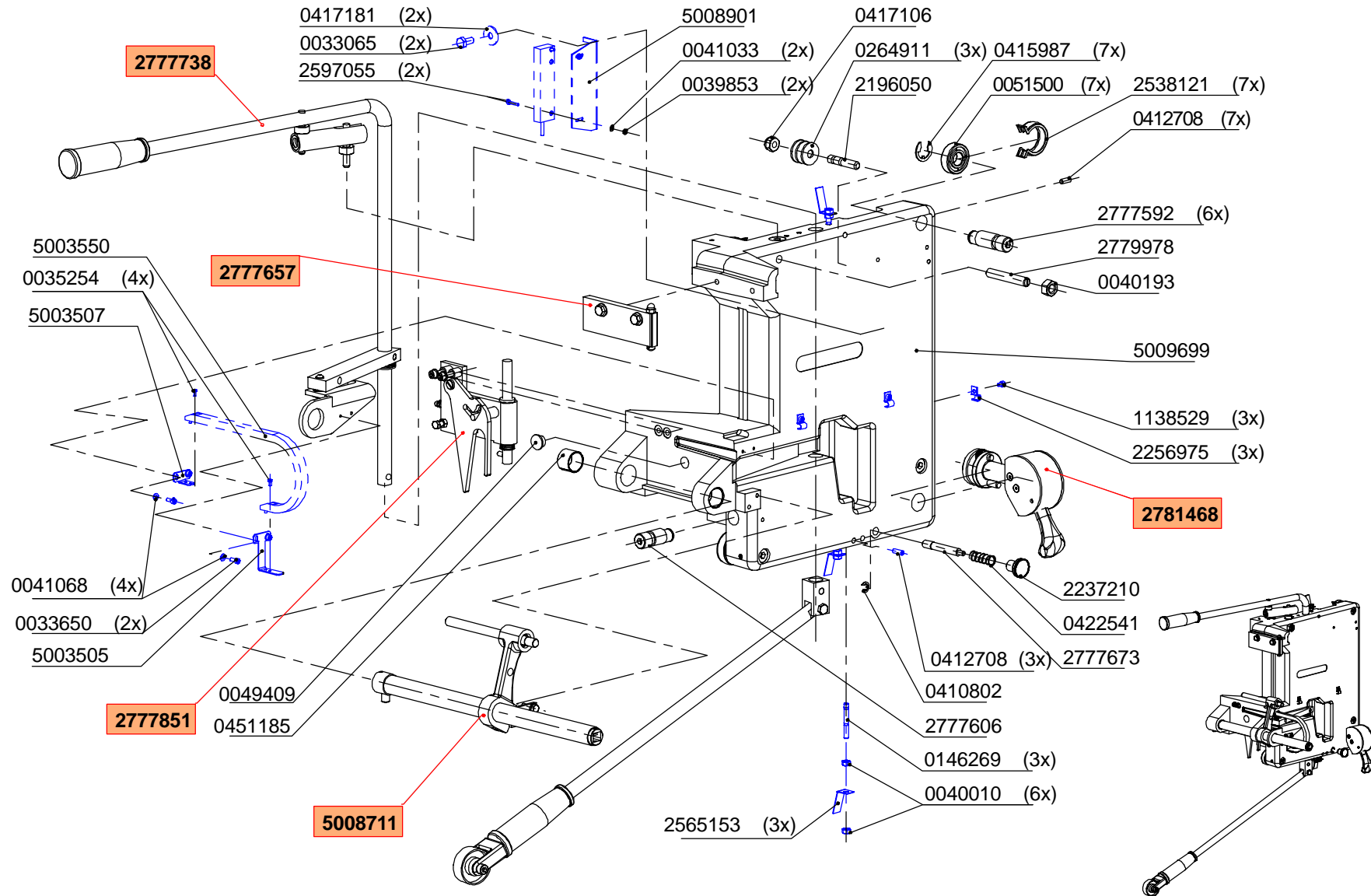

2781506 Ind. AF

1255

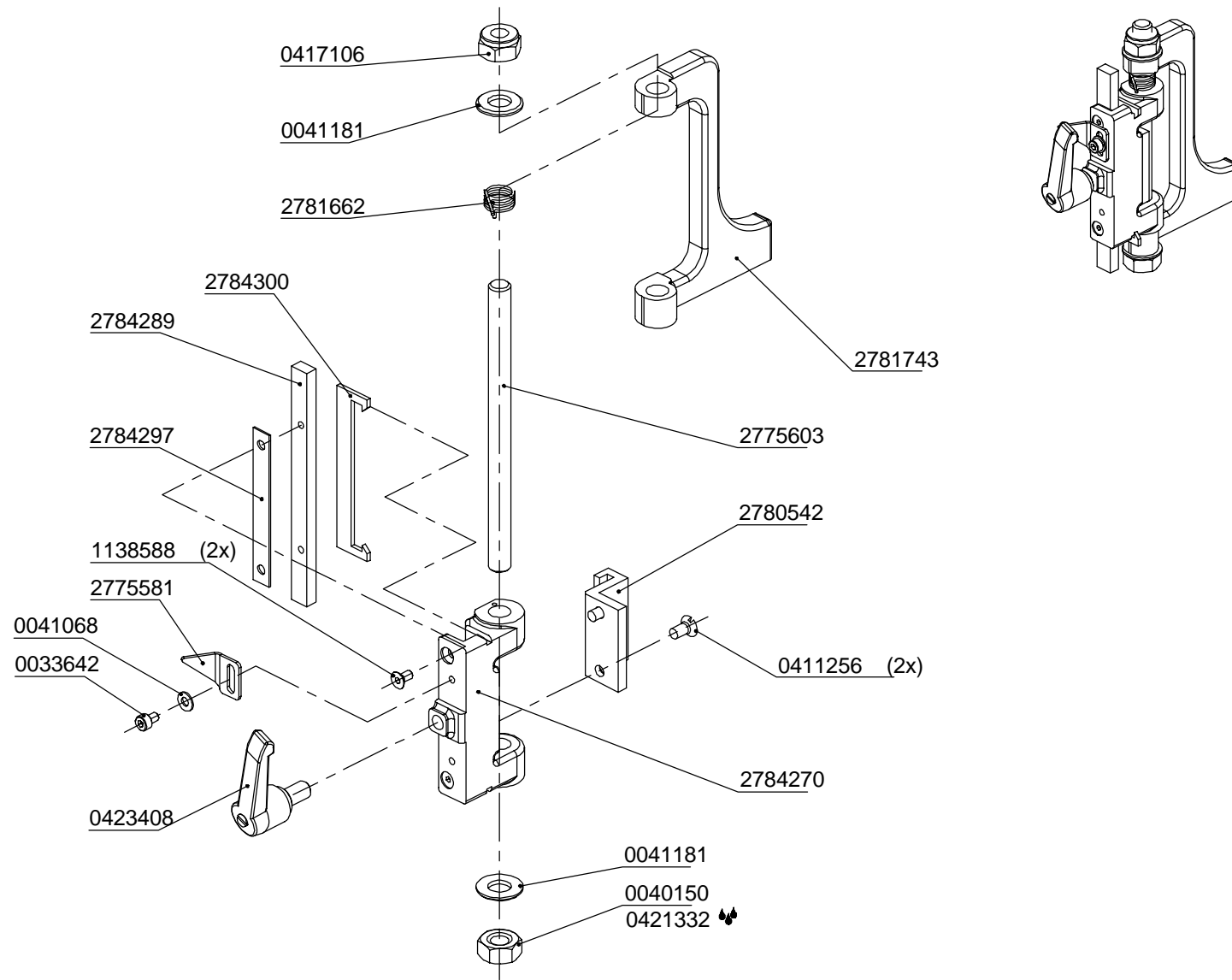

2781735 Ind. AC

1255

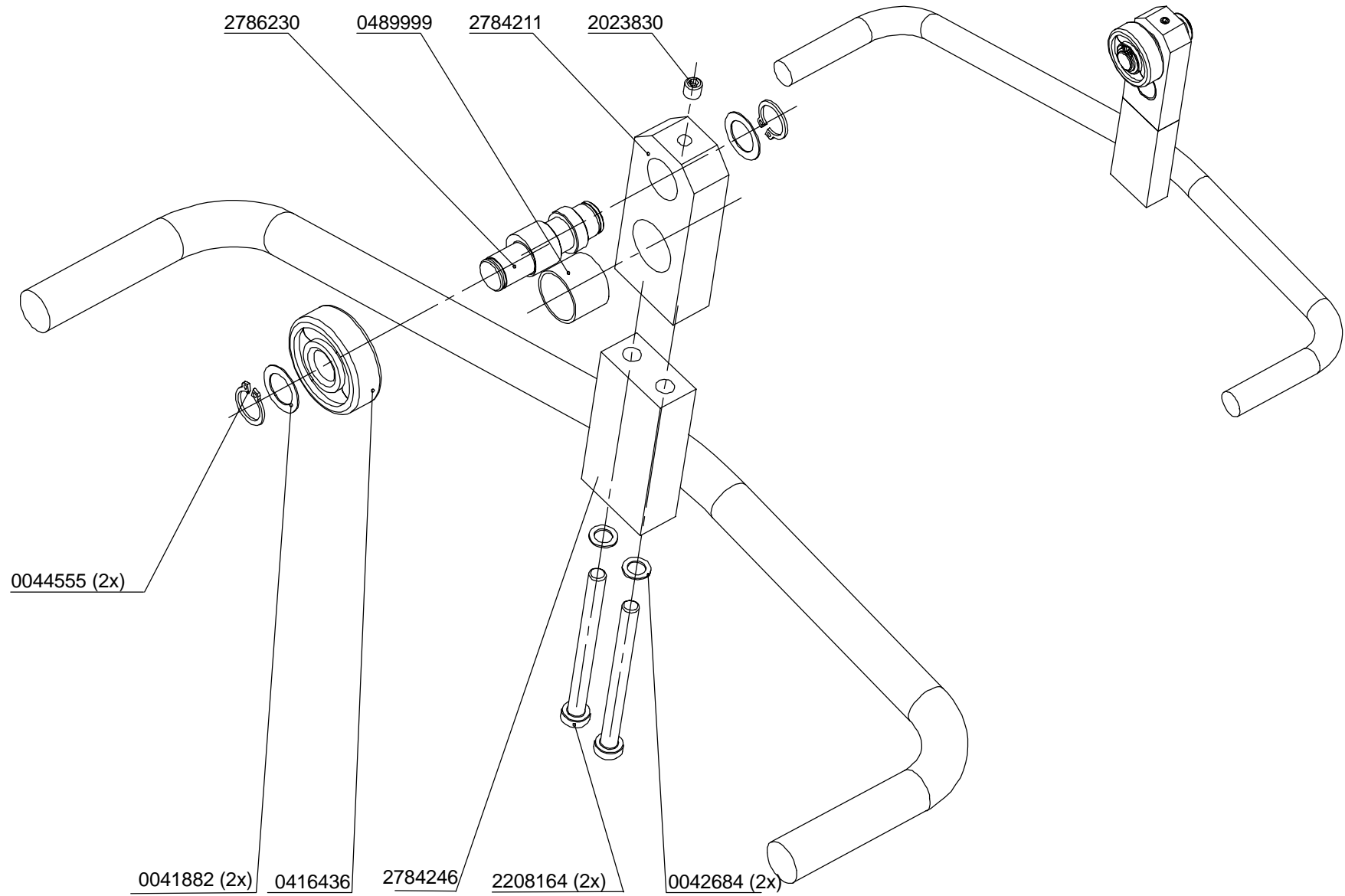

2784254 Ind. AB

1255

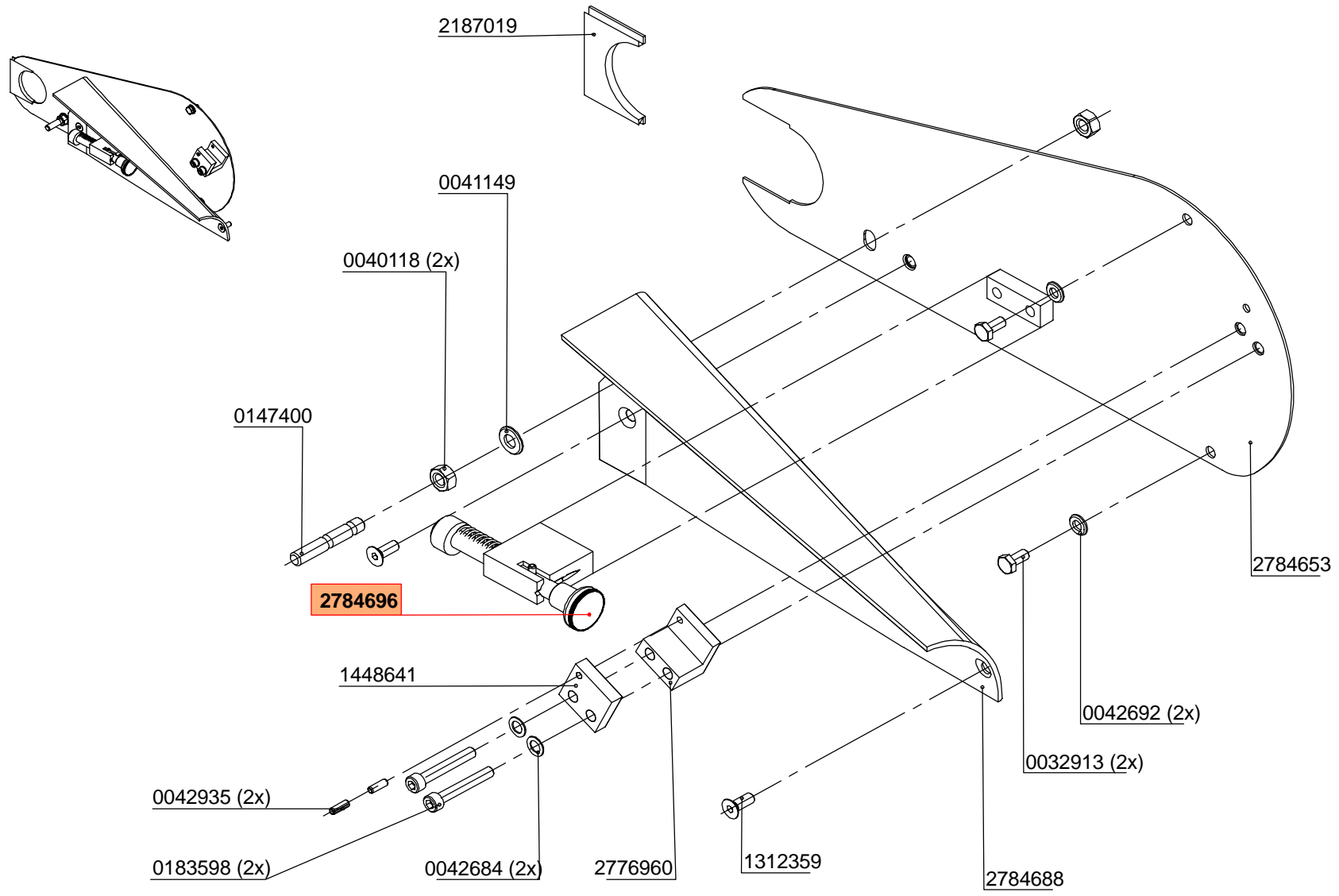

2784645 Ind. AB

1255

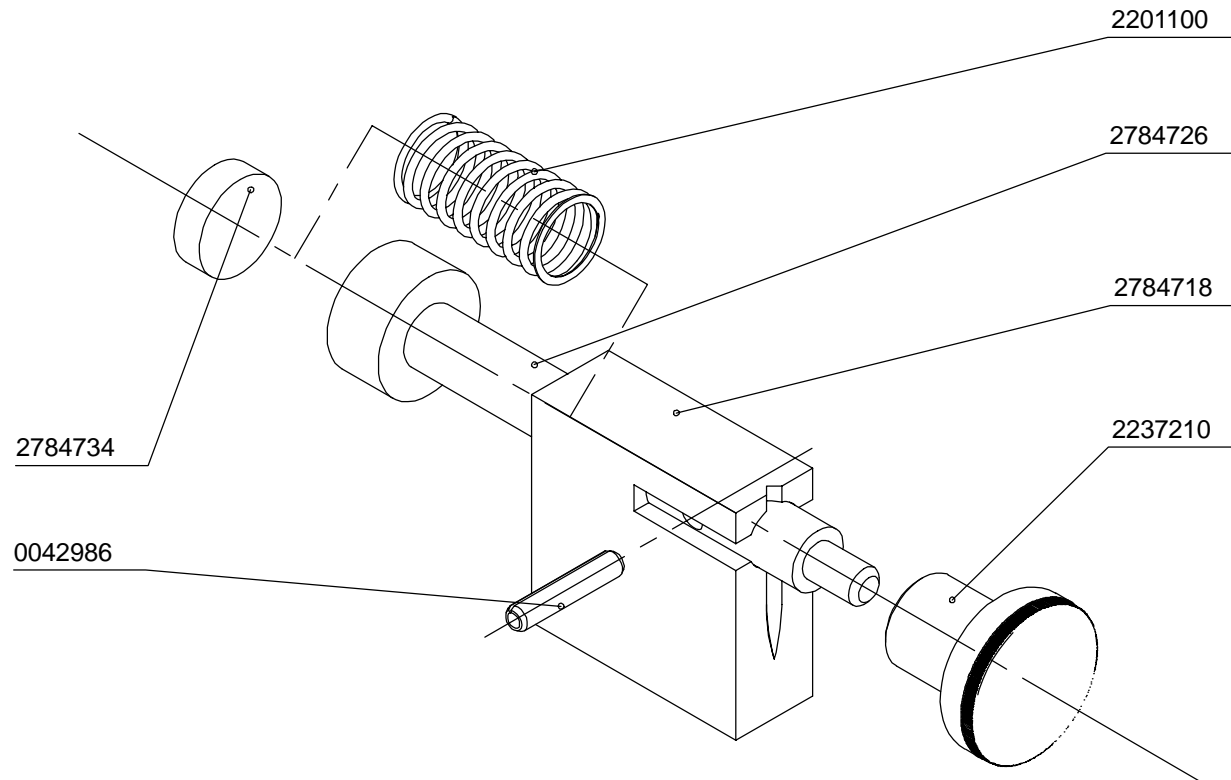

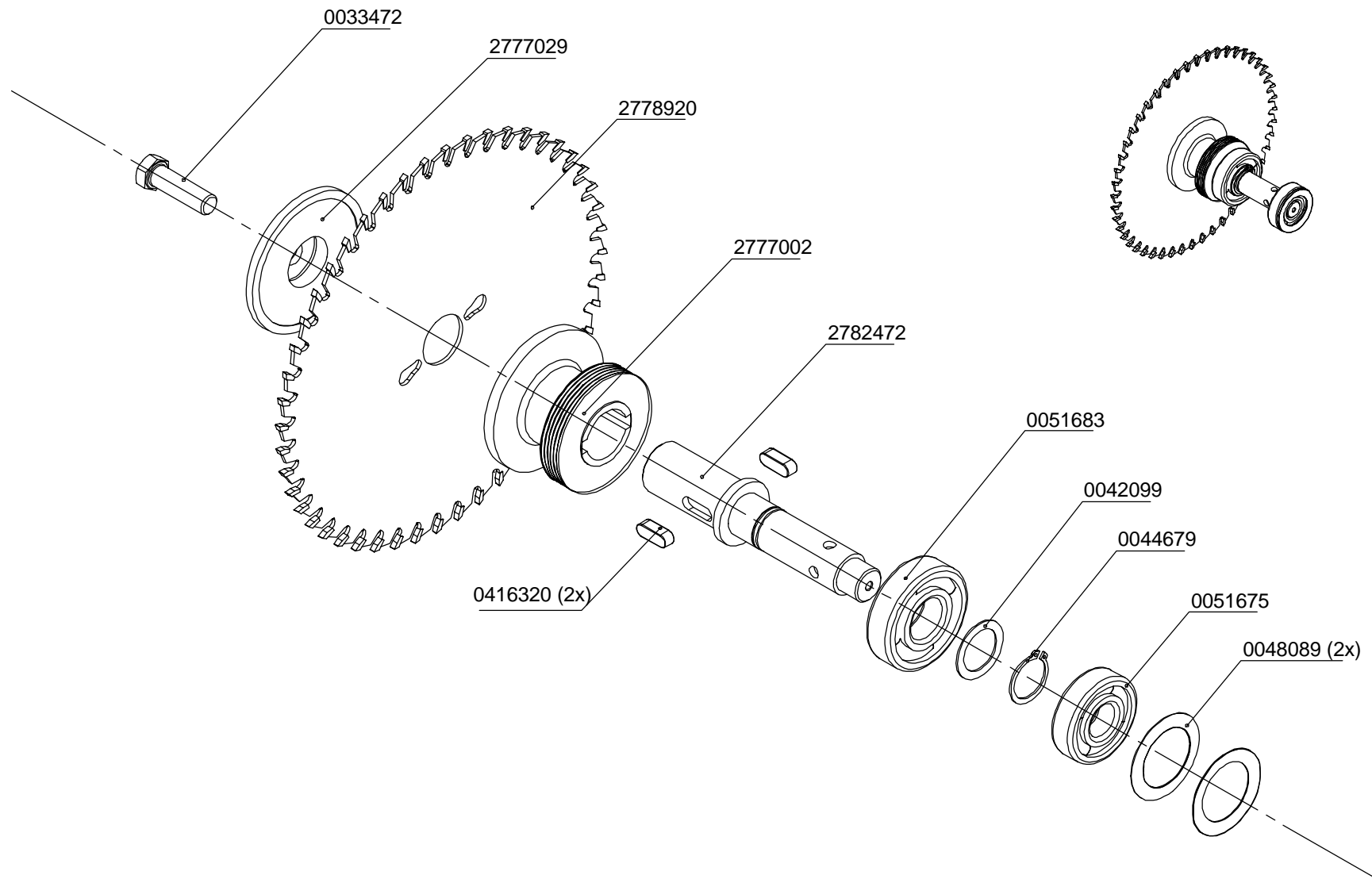

2784750 Ind. AA

1255

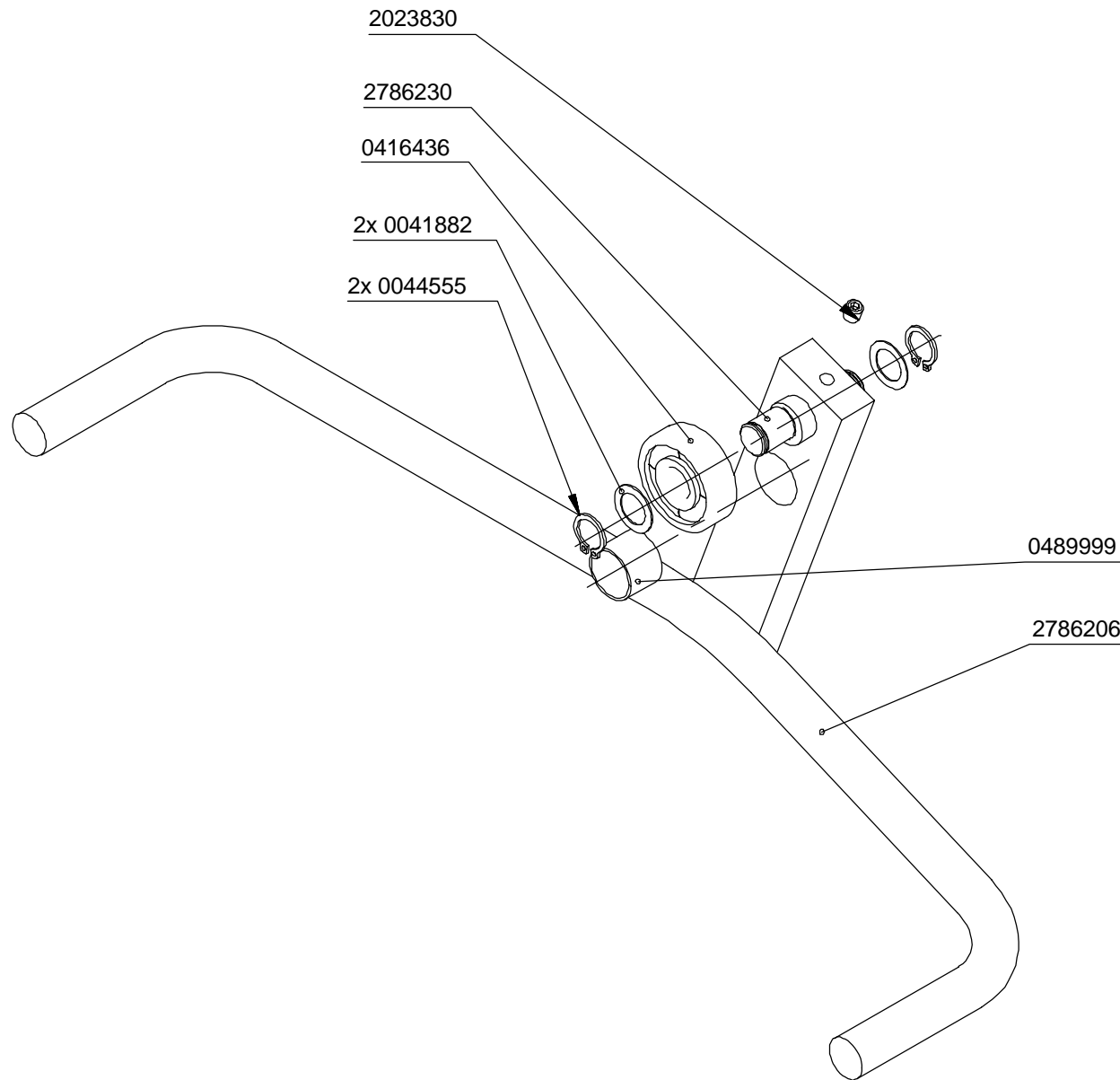

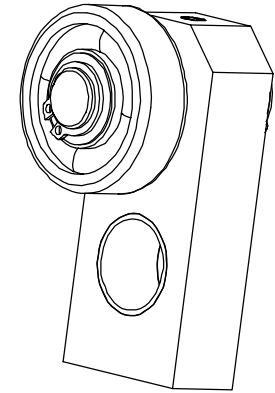
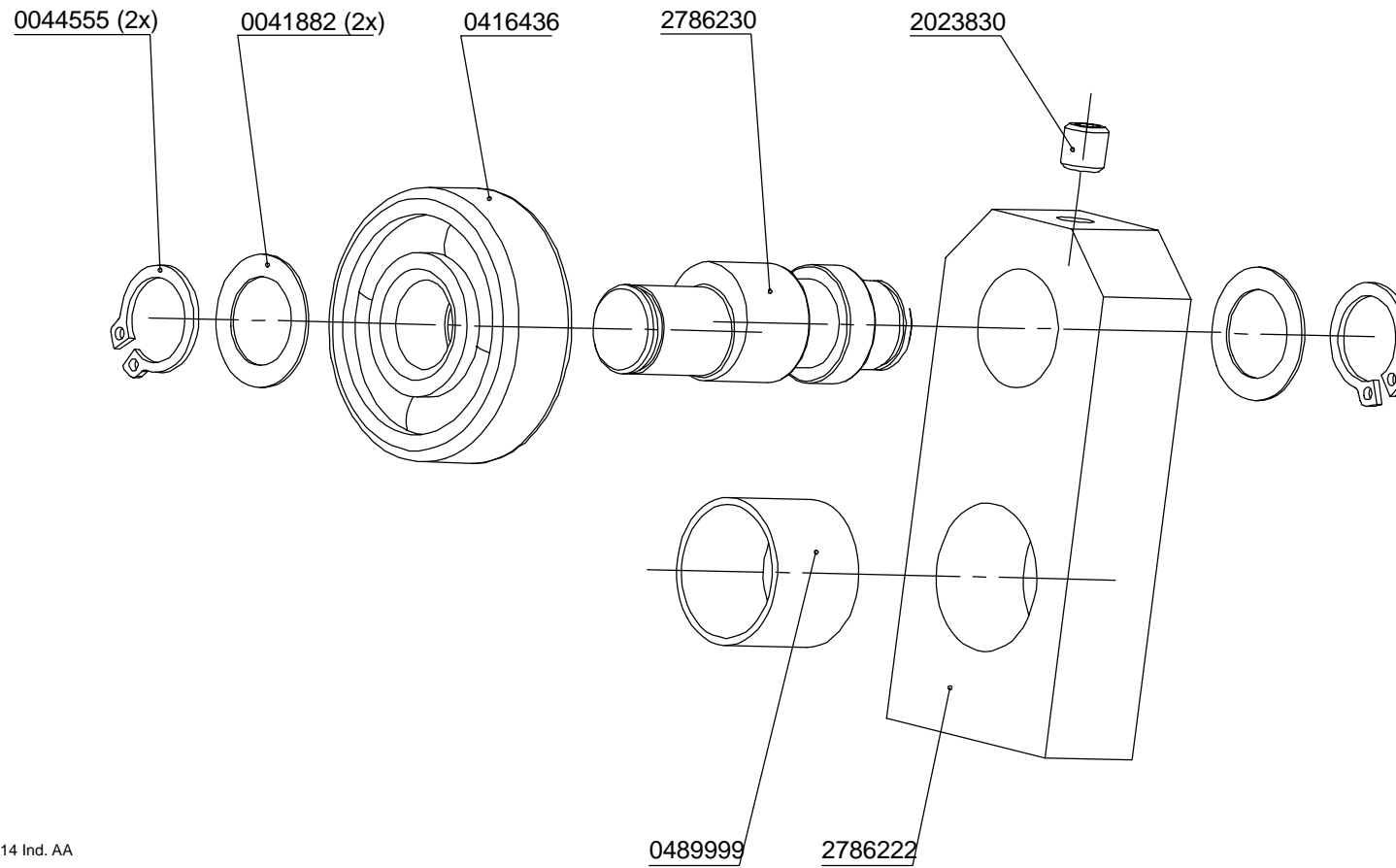

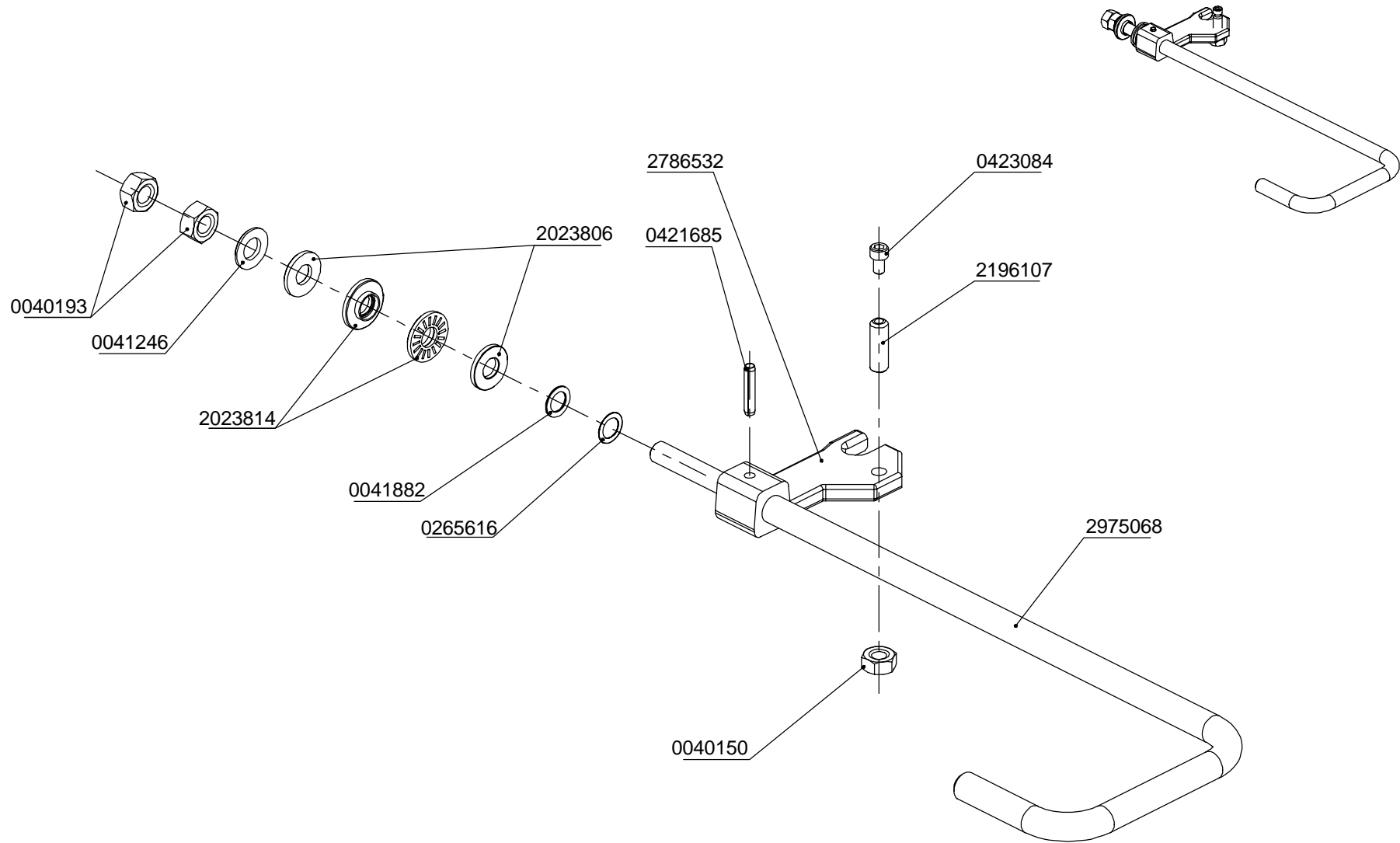

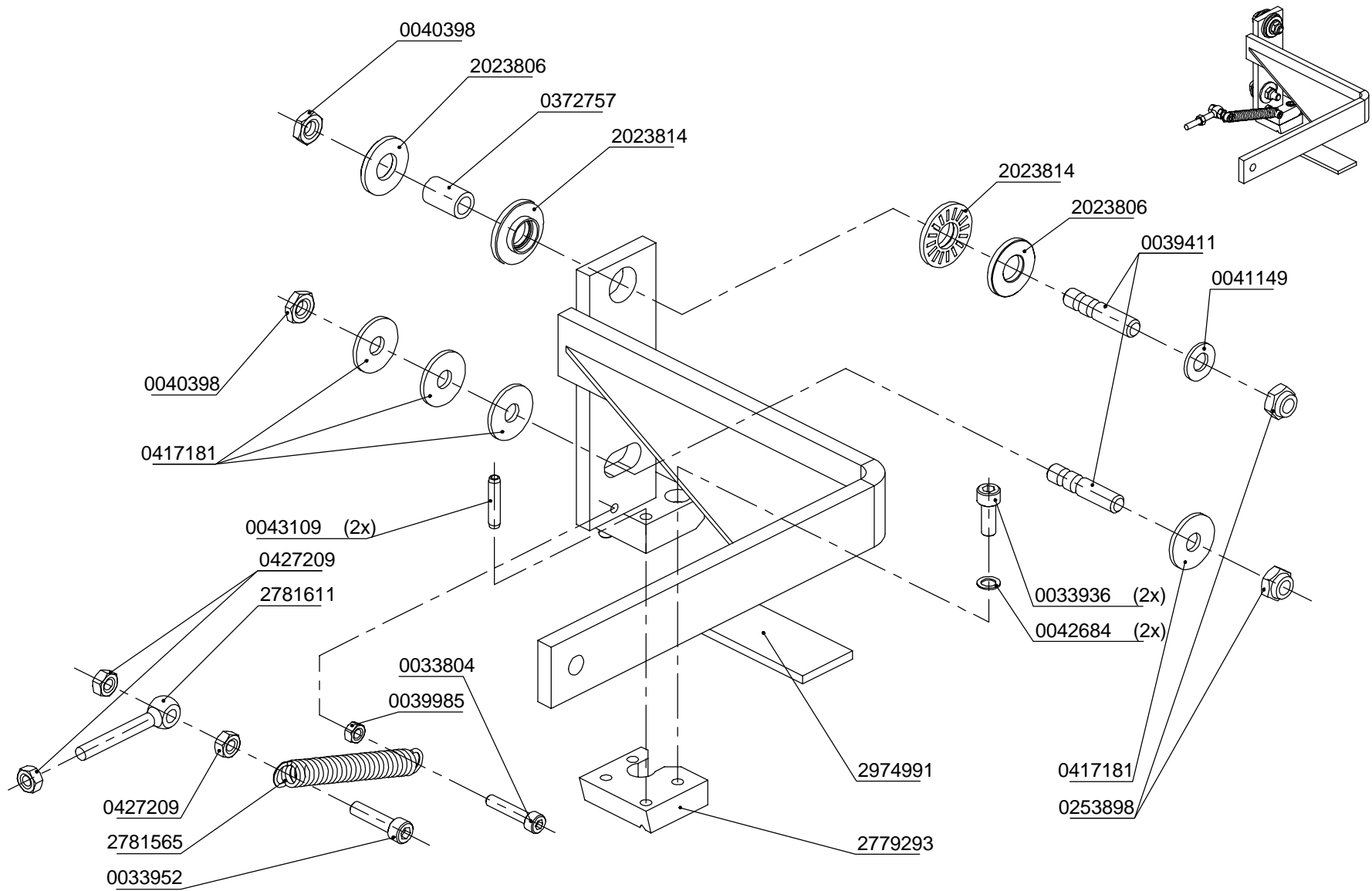

2975009 Ind. AB

1255

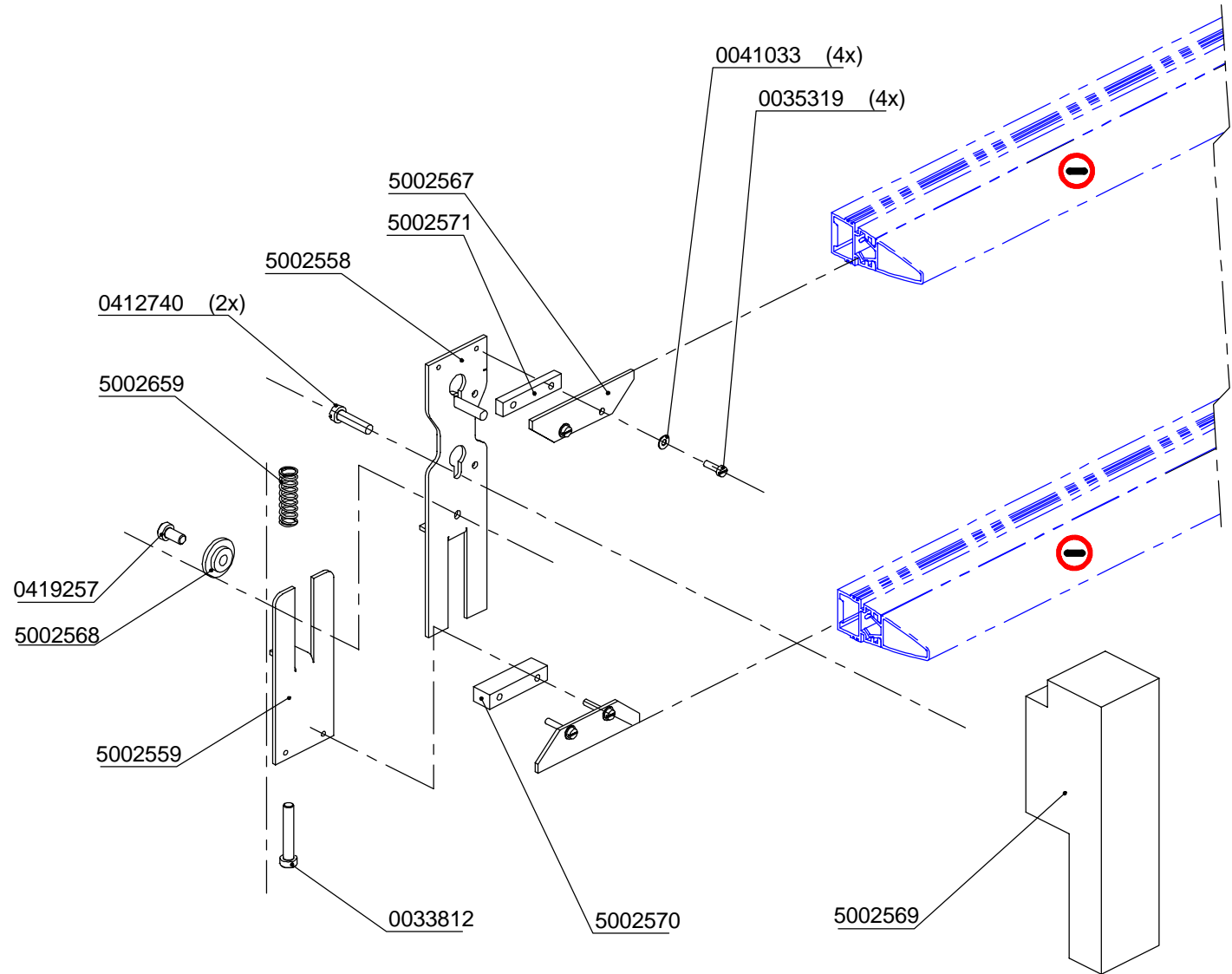
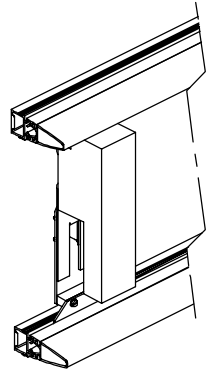

5002590 Ind. AB

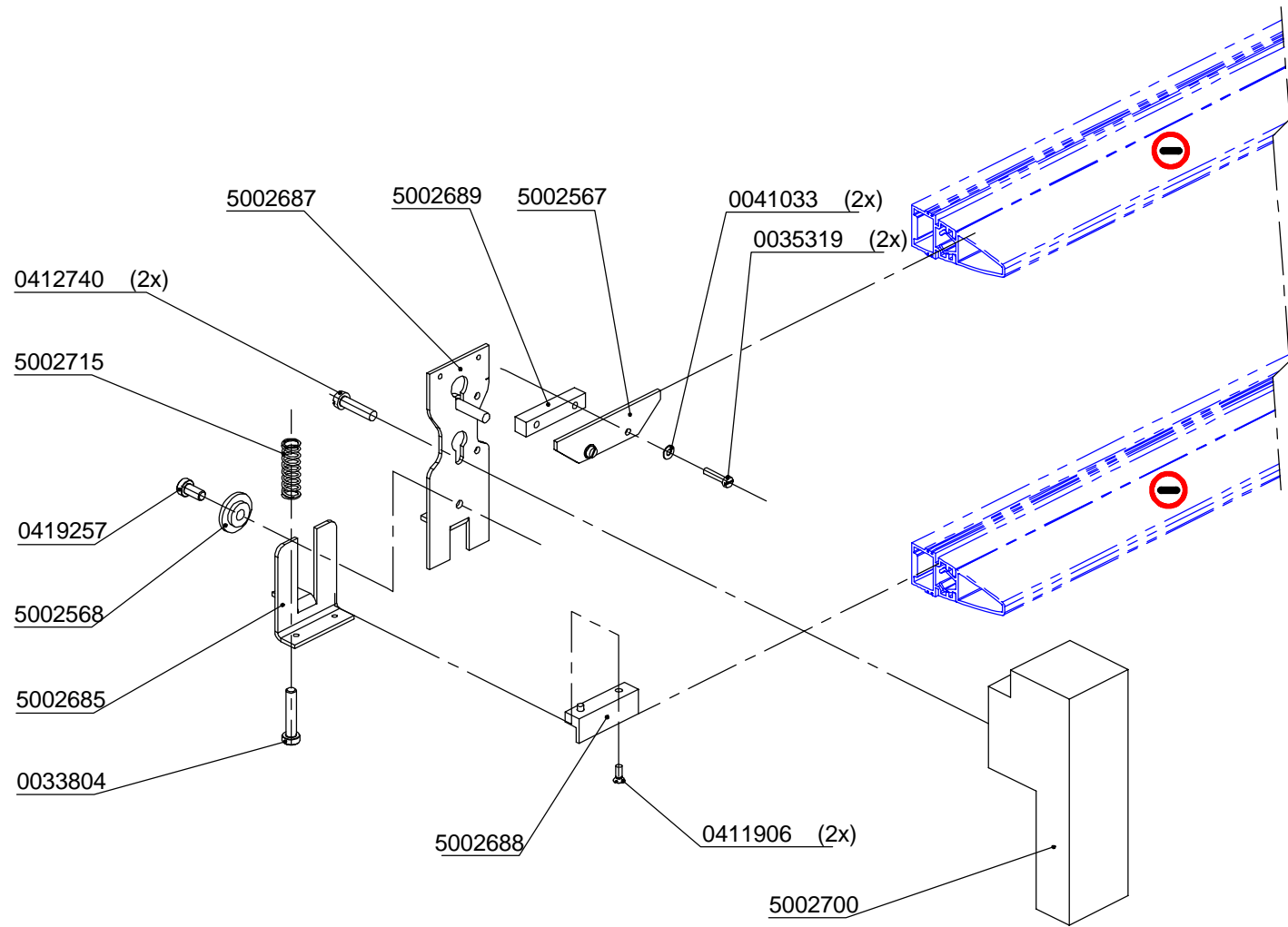
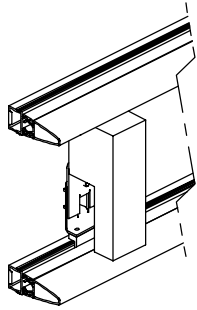

5002701 Ind. AA

1255

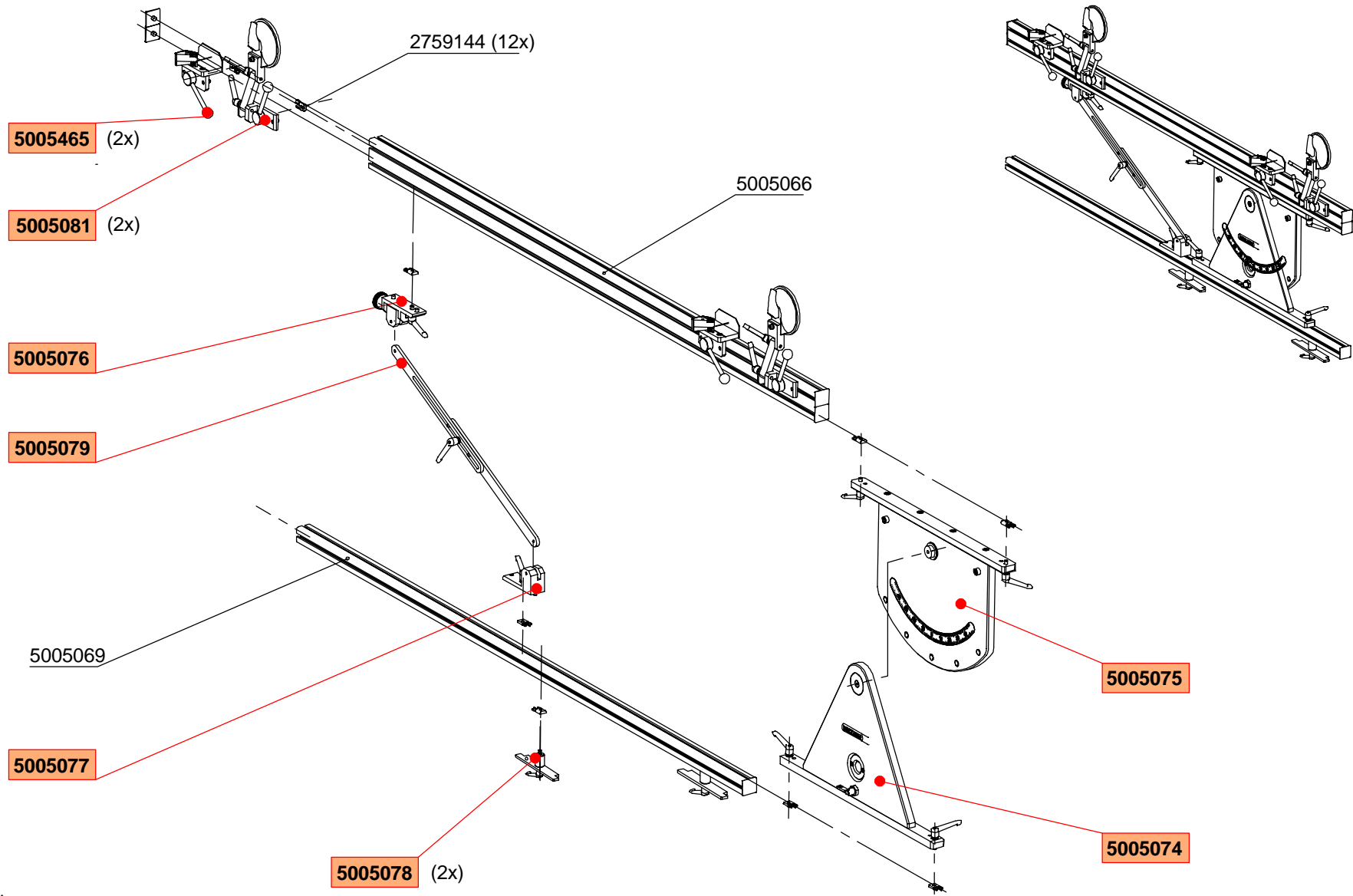

5005073 Ind. AA

1255

2 778 645 • 2007/08 • DEUTSCH • ENGLISH

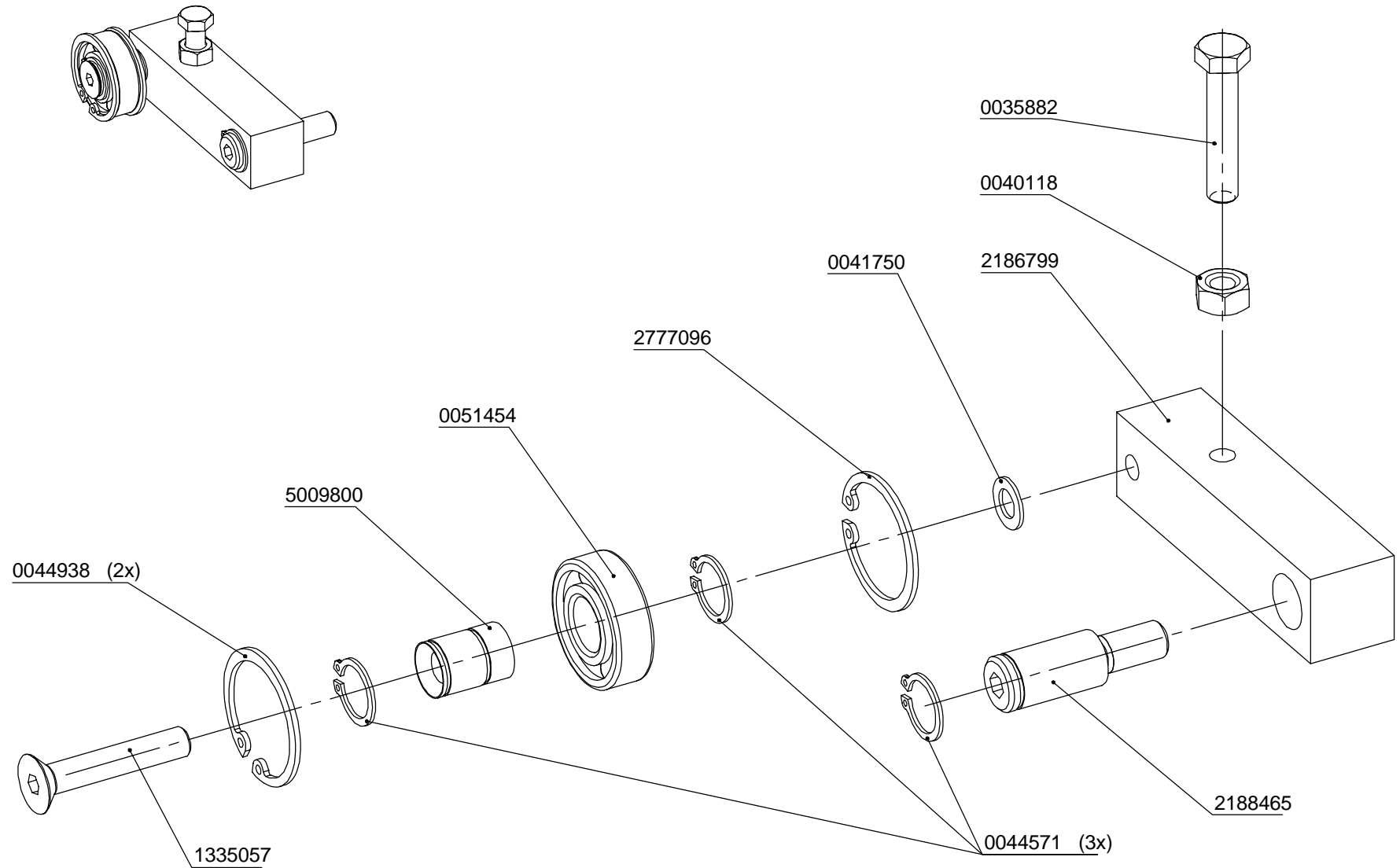

5006740 Ind. AD

1255

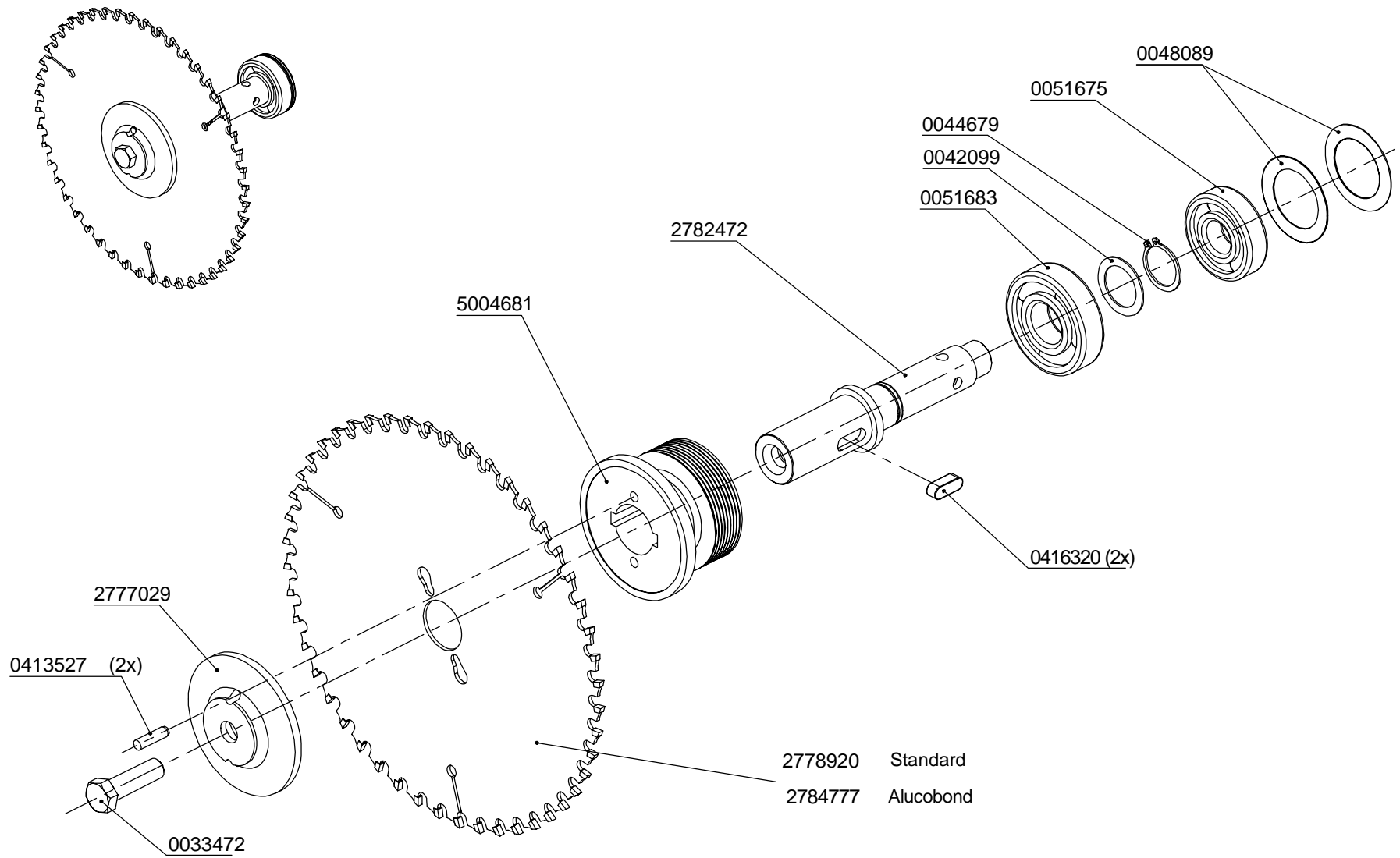

5006744 Ind. AA

1255

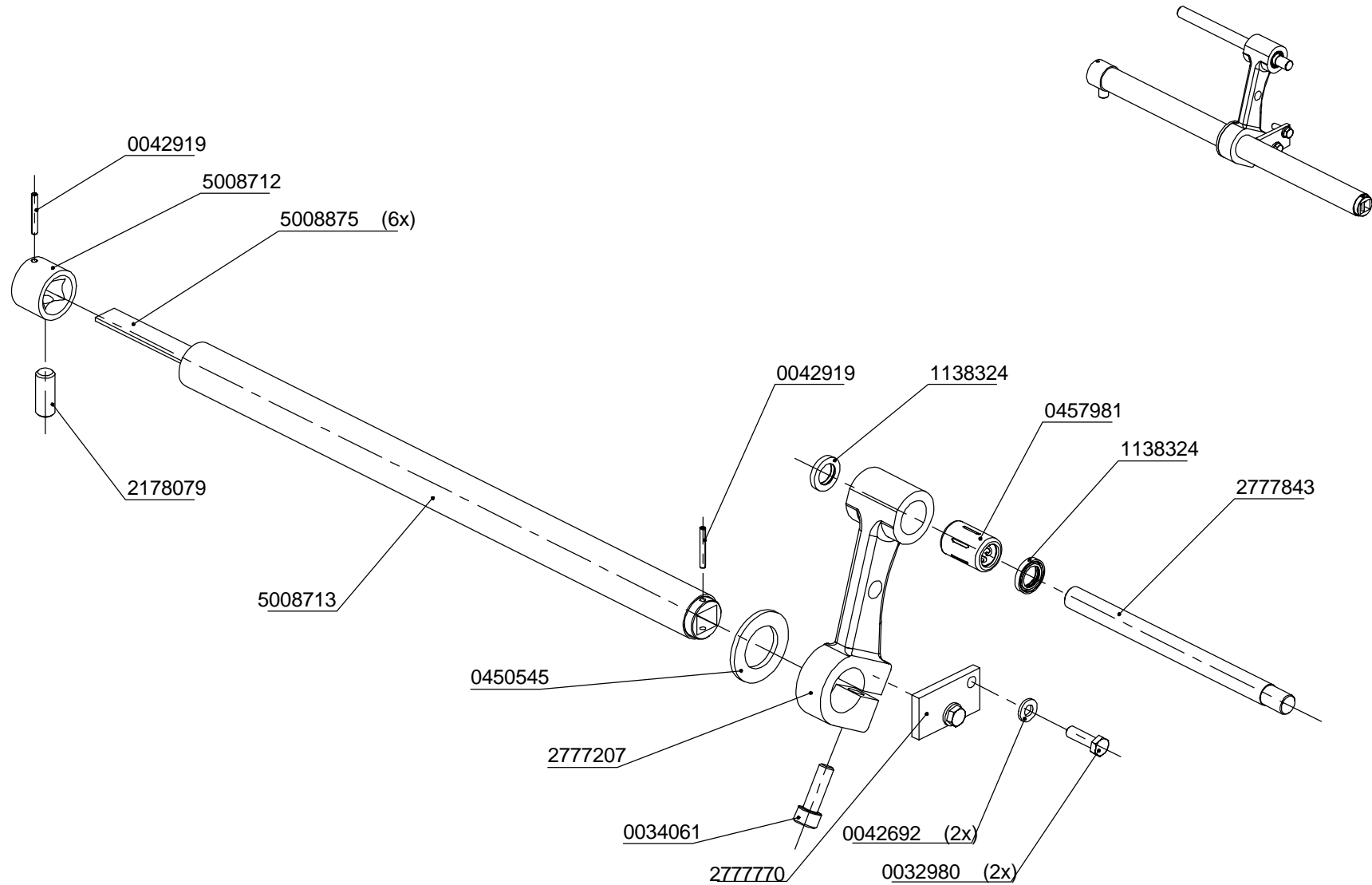

5008711 Ind. AA

1255

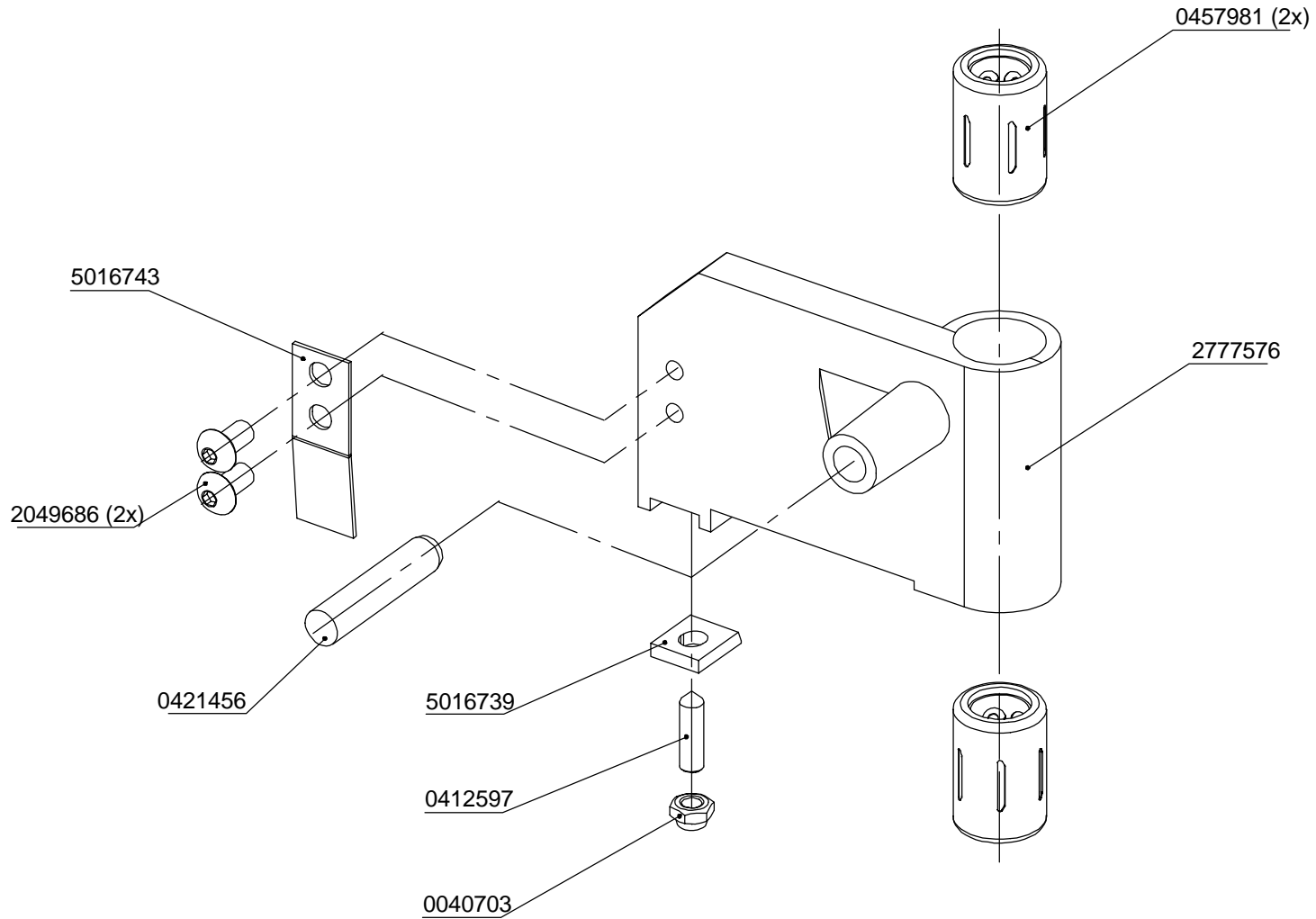

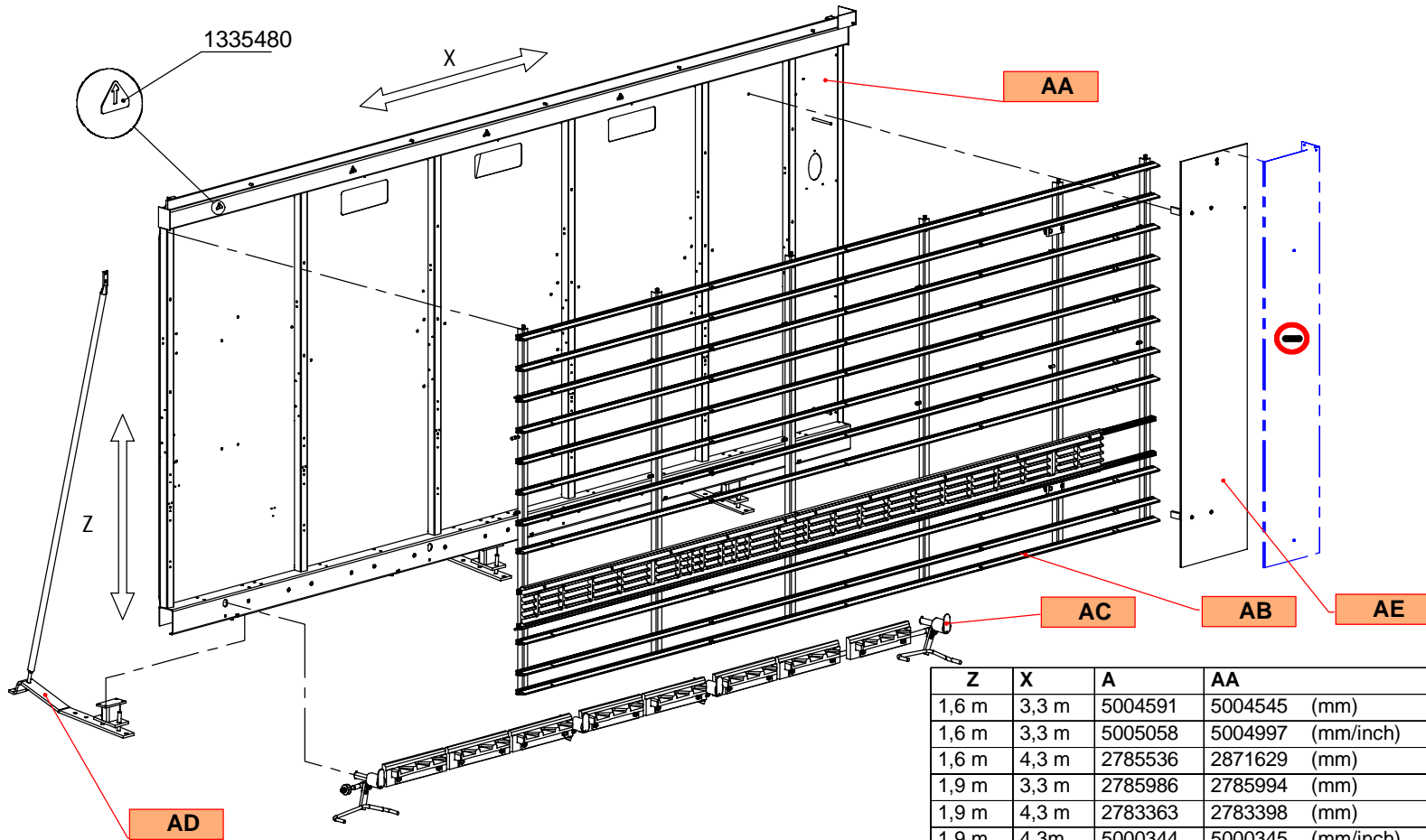

Z	X	A	AA	AC	AD	AE
1,6 m	3,3 m	5004591	5004545 (mm)	2780968	2871637 (2x)	2781580
1,6 m	3,3 m	5005058	5004997 (mm/inch)	5005054	2871637 (2x)	2781580
1,6 m	4,3 m	2785536	2871629 (mm)	2776332	2871637 (3x)	2781580
1,9 m	3,3 m	2785986	2785994 (mm)	2780968	2873401 (2x)	2783797
1,9 m	4,3 m	2783363	2783398 (mm)	2776332	2783401 (3x)	2783797
1,9 m	4,3m	5000344	5000345 (mm/inch)	5000441	2873401 (3x)	2783797
1,9 m	5,3 m	2784408	2784955 (mm)	2780011	2783401 (3x)	2783797
1,9 m	6,3 m	5000218	5000217 (mm)	5000475	2783401 (3x)	2783797
2,1 m	3,3 m	2780941	2780933 (mm)	2780968	2776081 (2x)	2779358
2,1 m	4,3 m	2777282	2777274 (mm)	2776332	2776081 (3x)	2779358
2,1 m	5,3 m	2779986	2779994 (mm)	2780011	2776081 (3x)	2779358
2,2 m	3,3 m	2974851	2974878 (mm)	2974886	2782847 (2x)	2782782
2,2 m	4,3 m	2785447	2785455 (mm)	2785463	2782847 (3x)	2782782
2,2 m	5,3 m	2782820	2782839 (mm)	2784262	2782847 (3x)	2782782
2,2 m	6,3 m	2785099	2785102 (mm)	2785129	2782847 (3x)	2782782

2777282 Ind. AL

1255

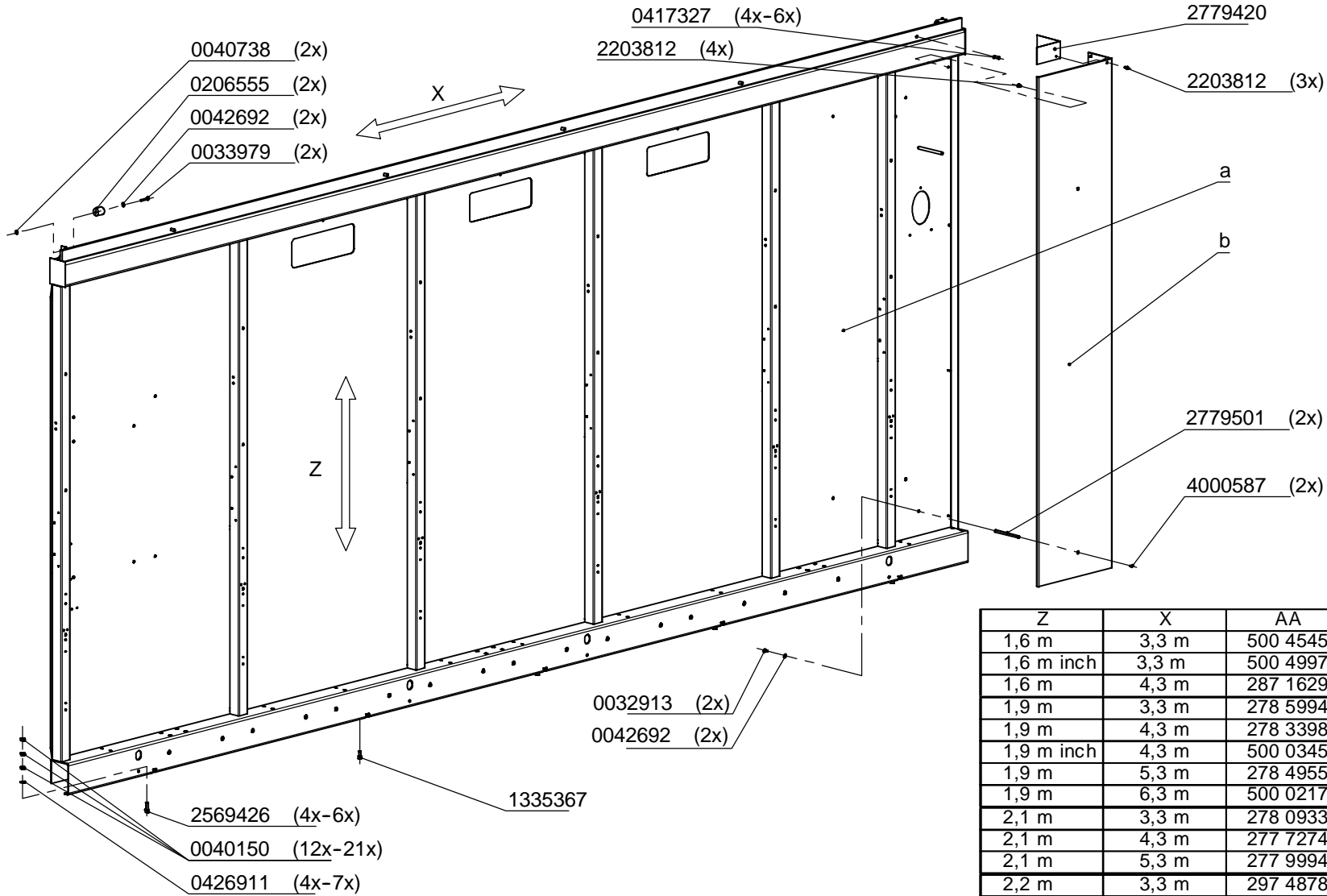

Z	X	AA	a	b
1,6 m	3,3 m	500 4545	500 4529	278 5595
1,6 m inch	3,3 m	500 4997	500 4996	278 5595
1,6 m	4,3 m	287 1629	278 5544	278 5595
1,9 m	3,3 m	278 5994	278 6001	278 3827
1,9 m	4,3 m	278 3398	278 3517	278 3827
1,9 m inch	4,3 m	500 0345	500 0347	278 3827
1,9 m	5,3 m	278 4955	278 4947	278 3827
1,9 m	6,3 m	500 0217	500 0215	278 3827
2,1 m	3,3 m	278 0933	278 0879	277 9412
2,1 m	4,3 m	277 7274	278 1379	277 9412
2,1 m	5,3 m	277 9994	278 0038	277 9412
2,2 m	3,3 m	297 4878	297 4916	278 2812
2,2 m	4,3 m	278 5455	278 5501	278 2812
2,2 m	5,3 m	278 2839	278 2871	278 2812
2,2 m	6,3 m	278 5102	278 5145	278 2812

2777274 Ind. AM

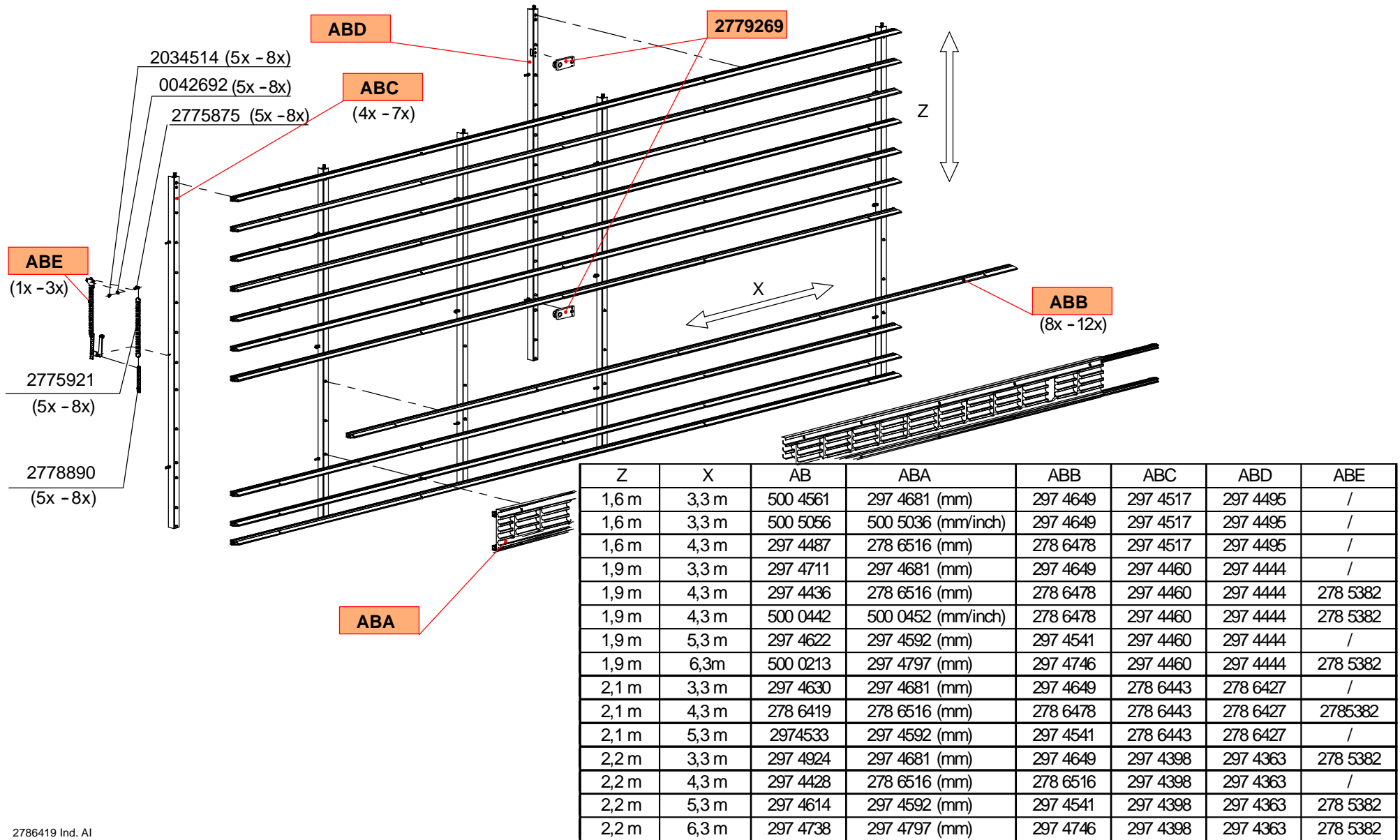

2786419 Ind. AI

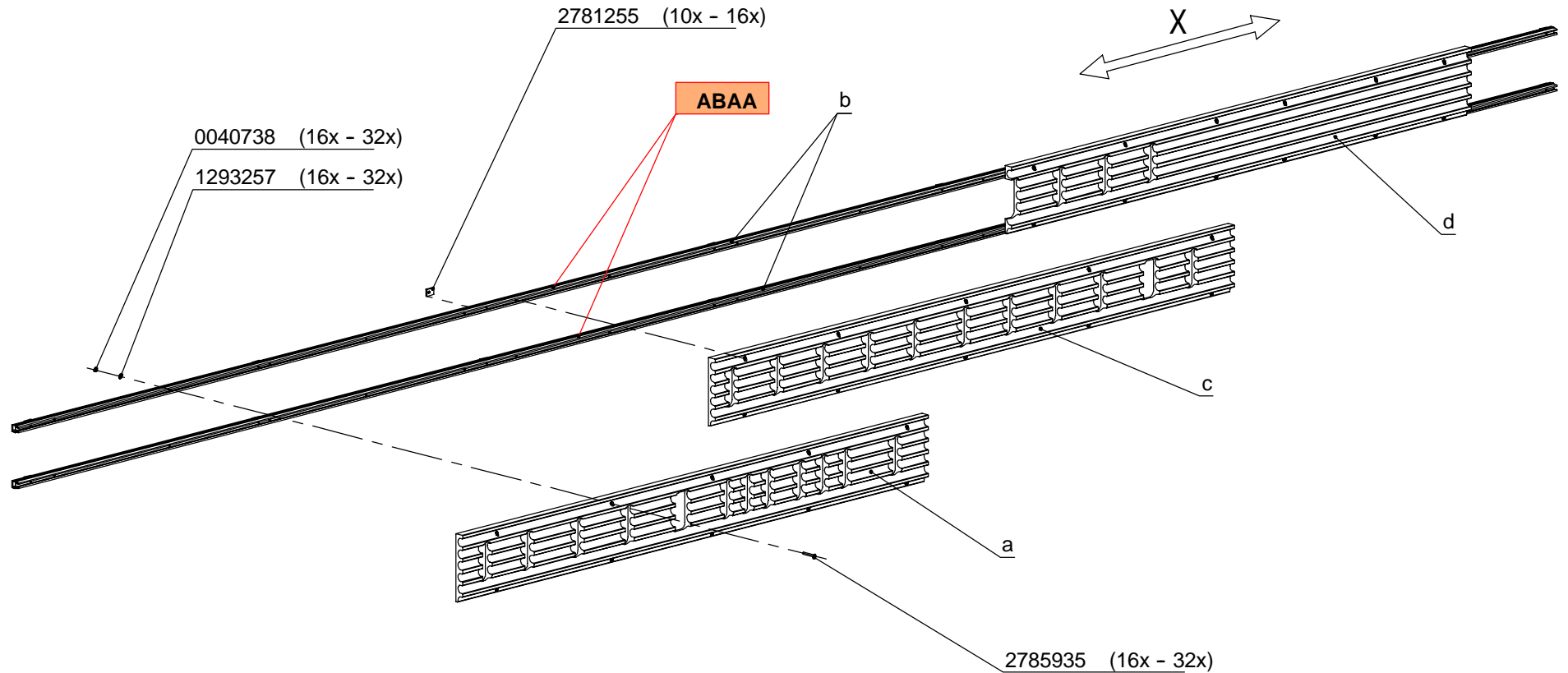

X	ABA	ABAA	a	b	c	d
3,3 m	297 4681	/	278 1239	297 4703	278 1875	/
3,3 m	500 5036	/	500 0453	297 4703	278 1875	/
4,3 m	278 6516	/	278 1239	278 6486	278 1263	/
4,3 m	500 0452	/	500 0453	278 6486	278 1263	/
5,3 m	297 4592	/	278 1239	297 4606	278 1263	278 1867
6,3 m	297 4797	297 4800	278 1239	/	278 1263	278 5358

2974797 Ind. AD

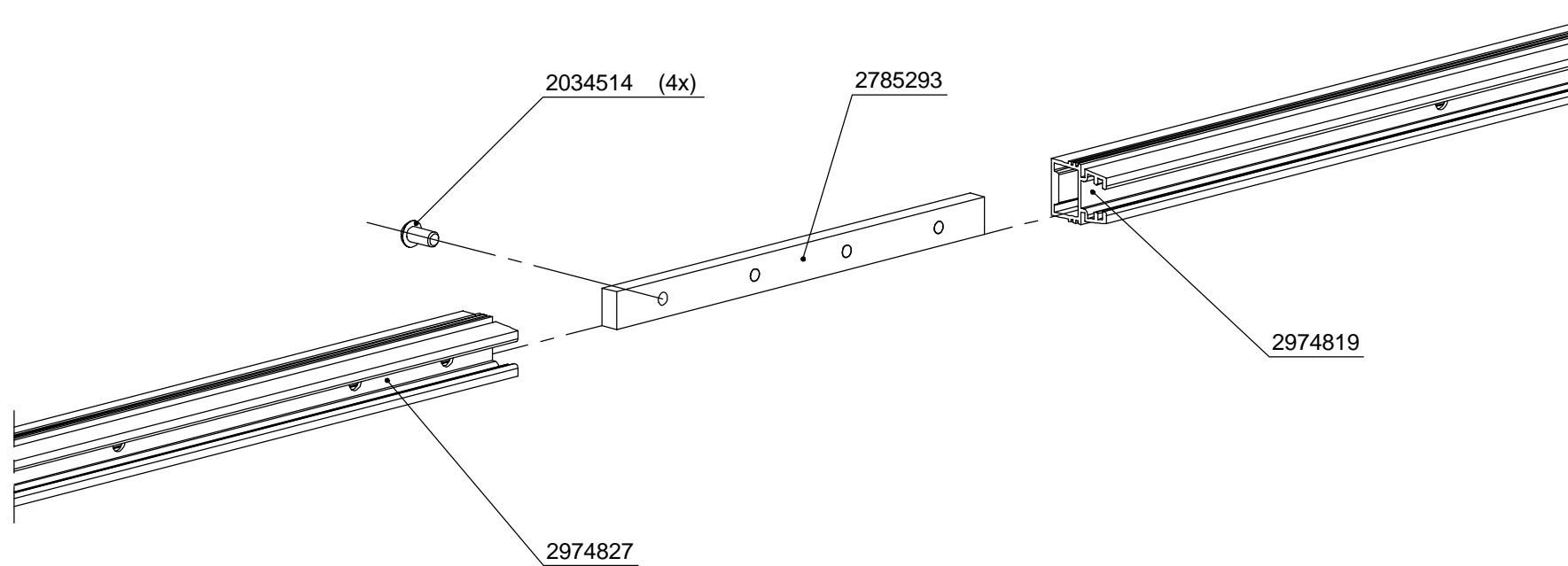

2974800 Ind. AA

1255

2 778 645 • 2007/08 • DEUTSCH • ENGLISH

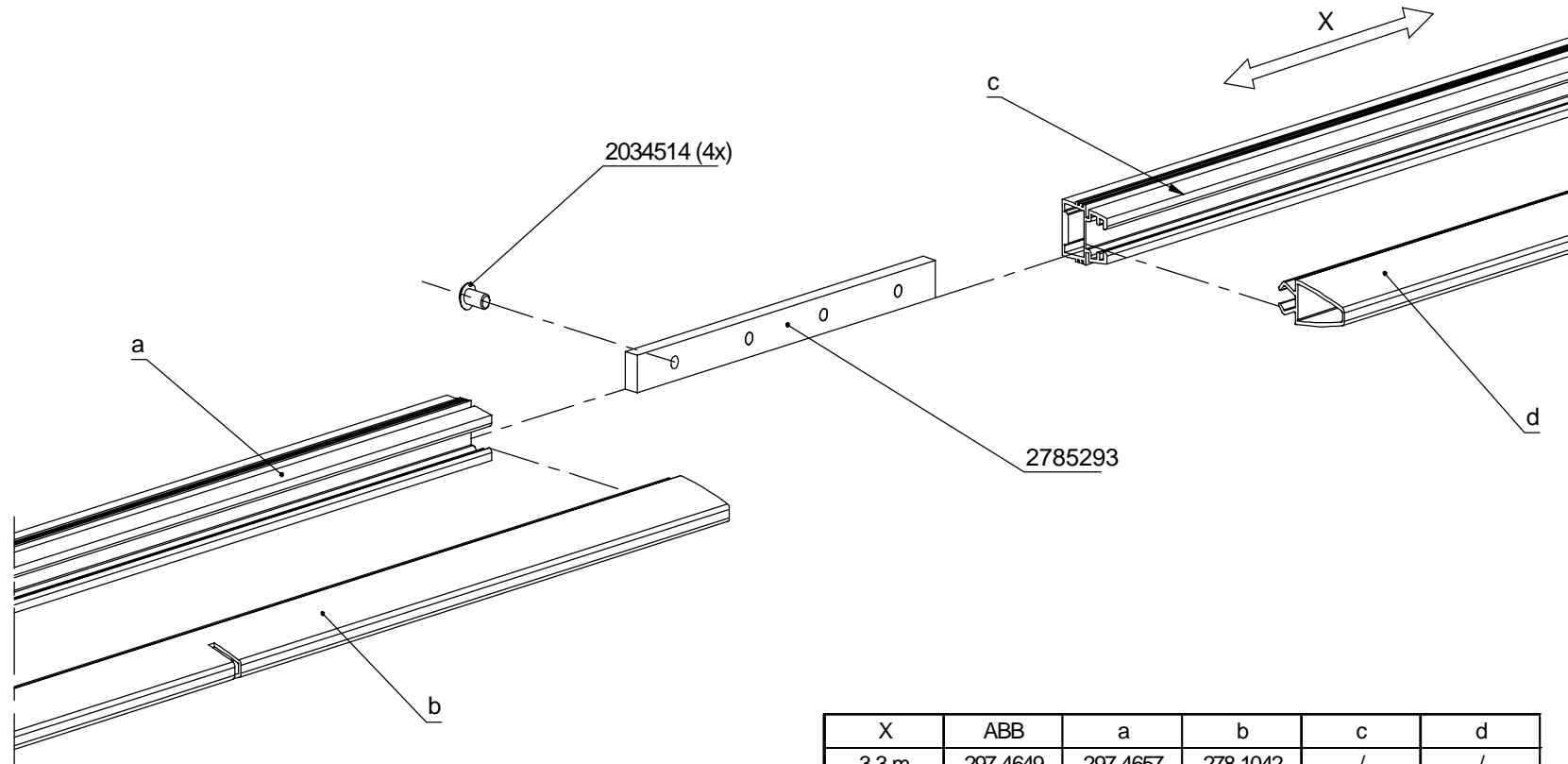

X	ABB	a	b	c	d
3,3 m	297 4649	297 4657	278 1042	/	/
4,3 m	278 6478	278 6400	277 6650	/	/
5,3 m	297 4541	297 4568	278 0488	/	/
6,3 m	297 4746	297 4754	278 0488	297 4770	278 5285

2974746 Ind. AA

1255

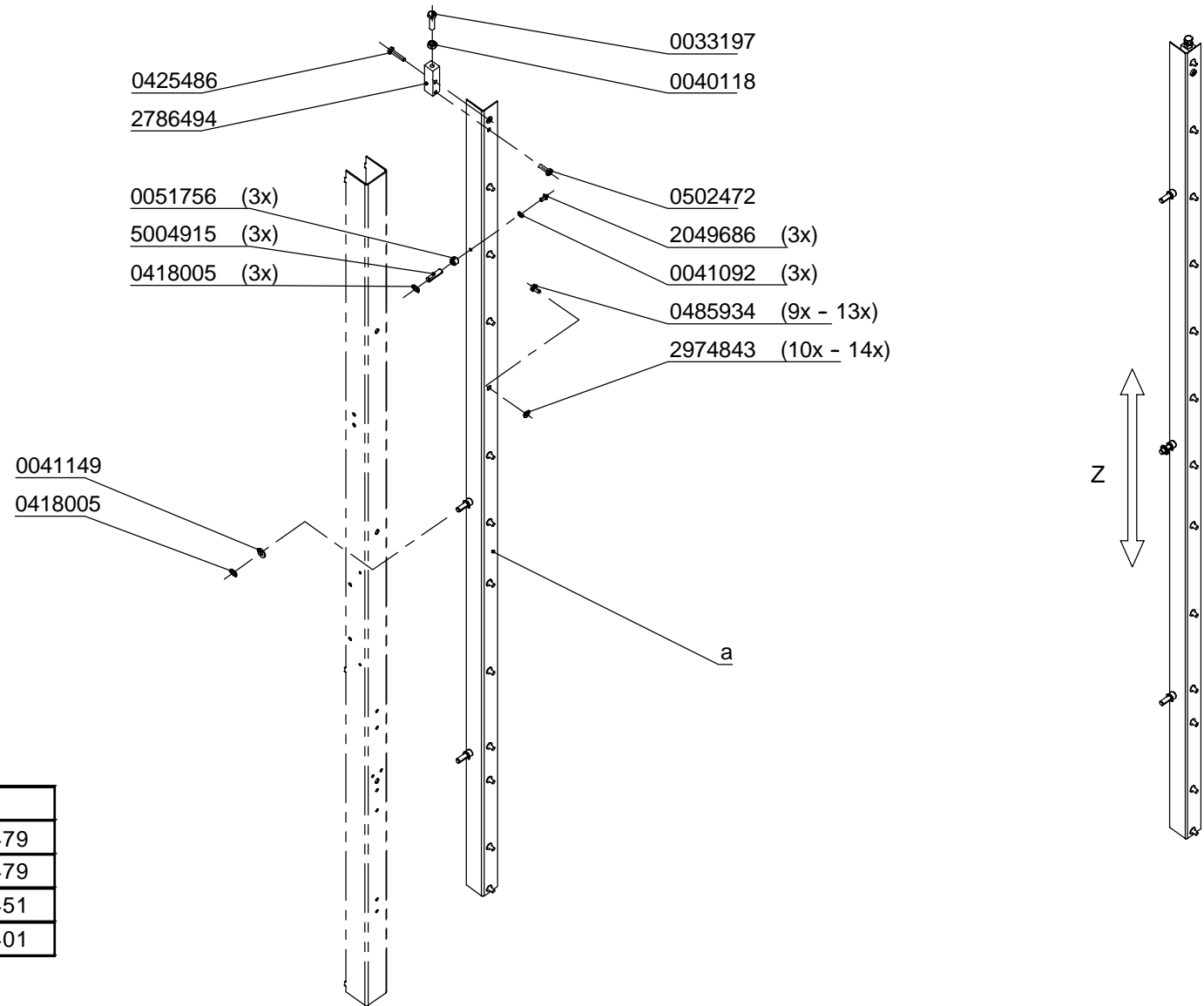

Z	ABC	a
1,6 m	297 4517	297 4479
1,9 m	297 4460	297 4479
2,1 m	278 6443	278 6451
2,2 m	297 4398	297 4401

2786443 Ind. AD

1255

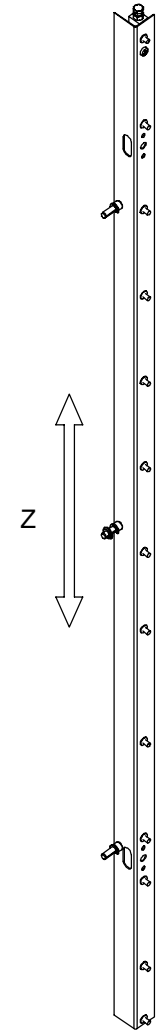
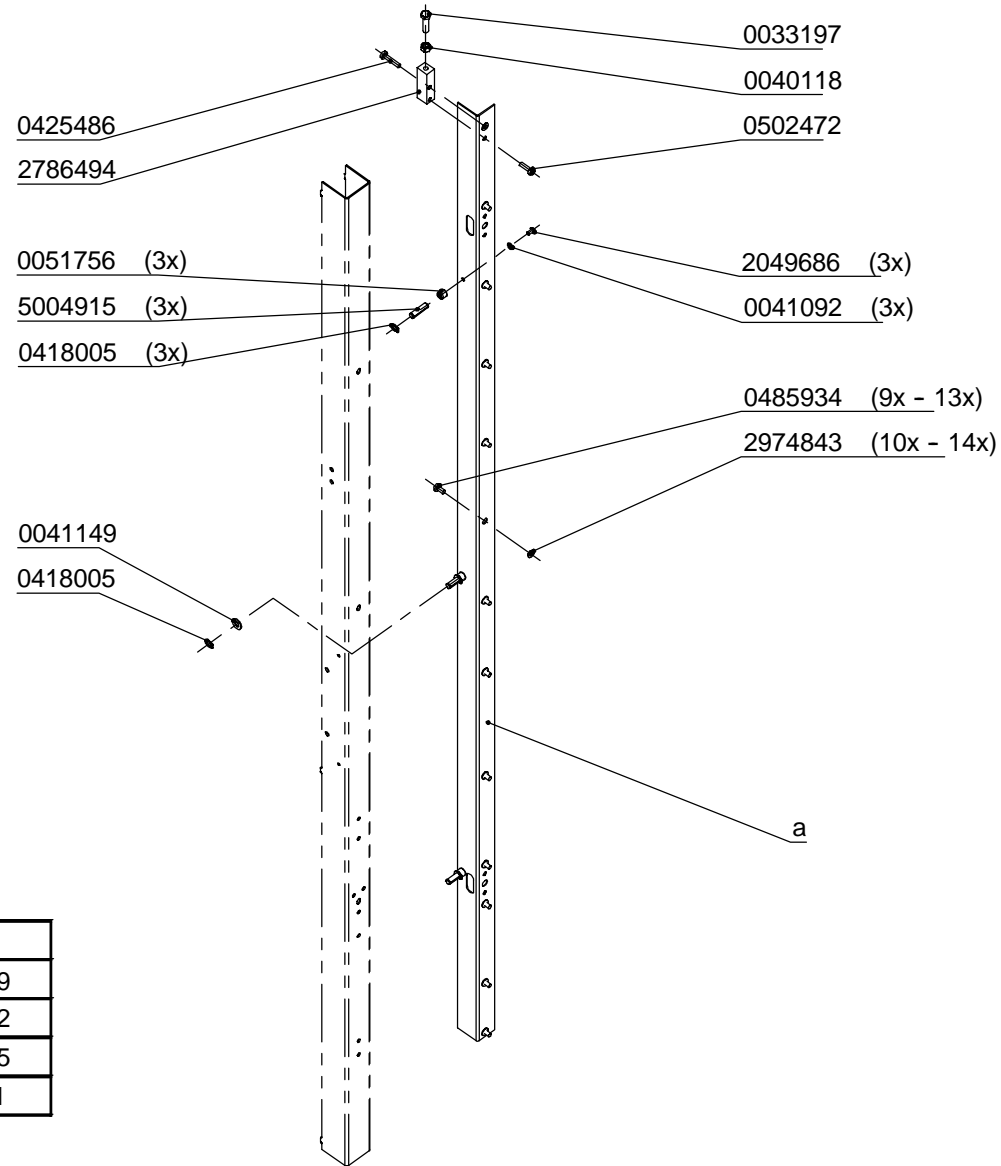

Z	ABD	a
1,6 m	297 4495	297 4509
1,9 m	297 4444	297 4452
2,1 m	278 6427	278 6435
2,2 m	297 4363	297 4371

2786427 Ind. AD

1255

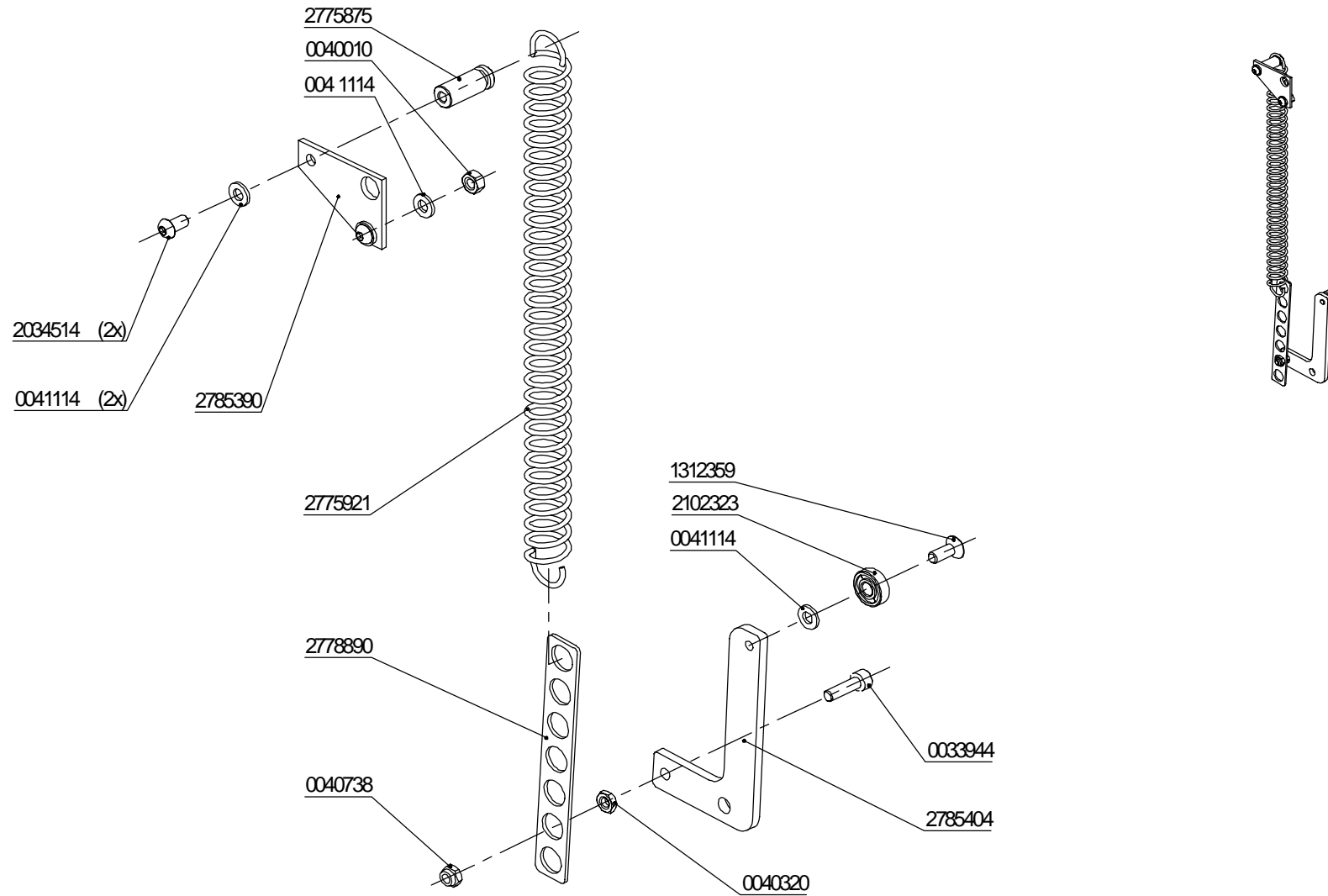

2785382 Ind. AF

1255

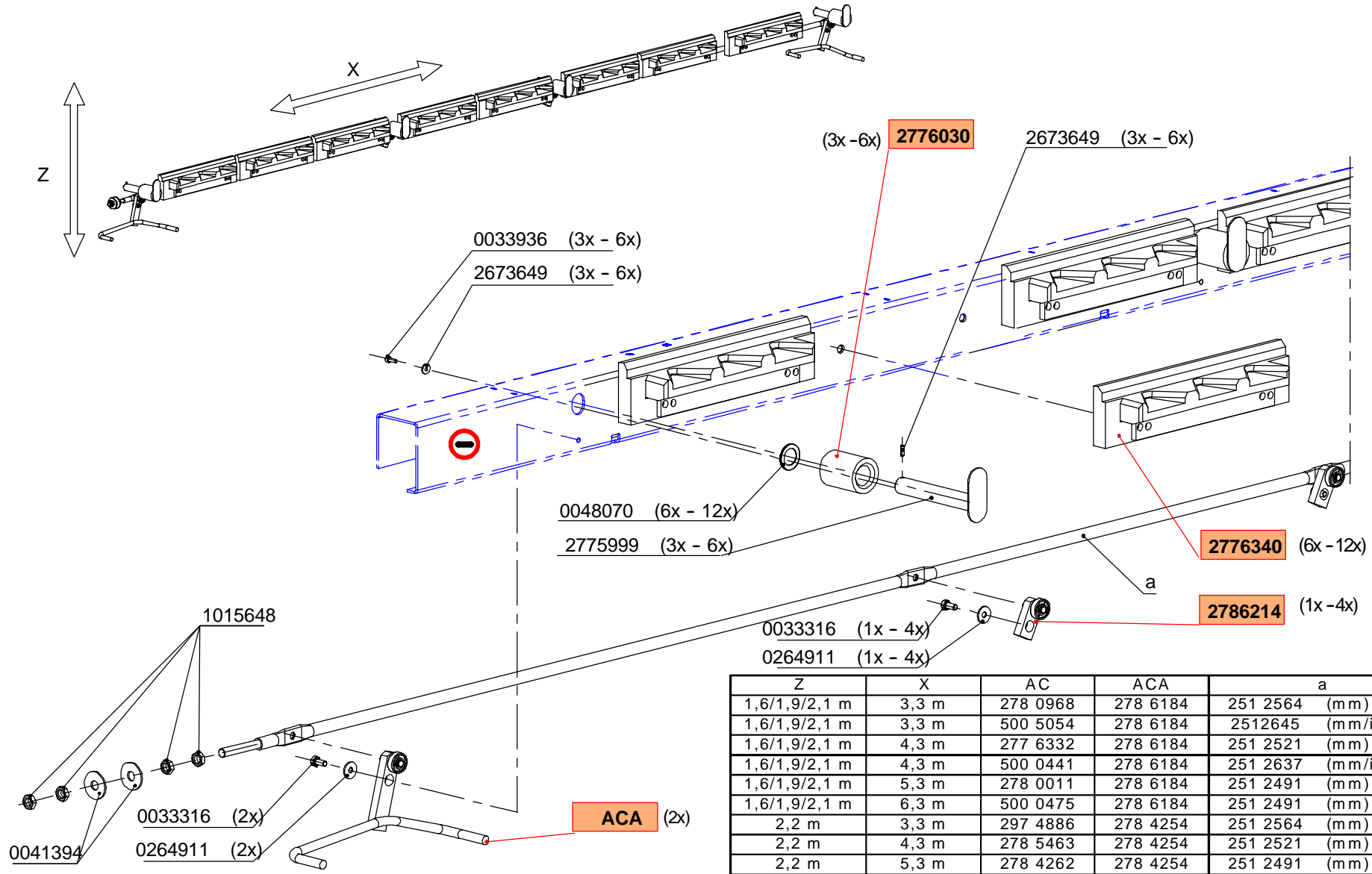

Z	X	AC	ACA	a
1,6/1,9/2,1 m	3,3 m	278 0968	278 6184	251 2564 (mm)
1,6/1,9/2,1 m	3,3 m	500 5054	278 6184	2512645 (mm/inch)
1,6/1,9/2,1 m	4,3 m	277 6332	278 6184	251 2521 (mm)
1,6/1,9/2,1 m	4,3 m	500 0441	278 6184	251 2637 (mm/inch)
1,6/1,9/2,1 m	5,3 m	278 0011	278 6184	251 2491 (mm)
1,6/1,9/2,1 m	6,3 m	500 0475	278 6184	251 2491 (mm)
2,2 m	3,3 m	297 4886	278 4254	251 2564 (mm)
2,2 m	4,3 m	278 5463	278 4254	251 2521 (mm)
2,2 m	5,3 m	278 4262	278 4254	251 2491 (mm)
2,2 m	6,3 m	278 5129	278 4254	278 5234 (mm)

2776332 Ind. AJ

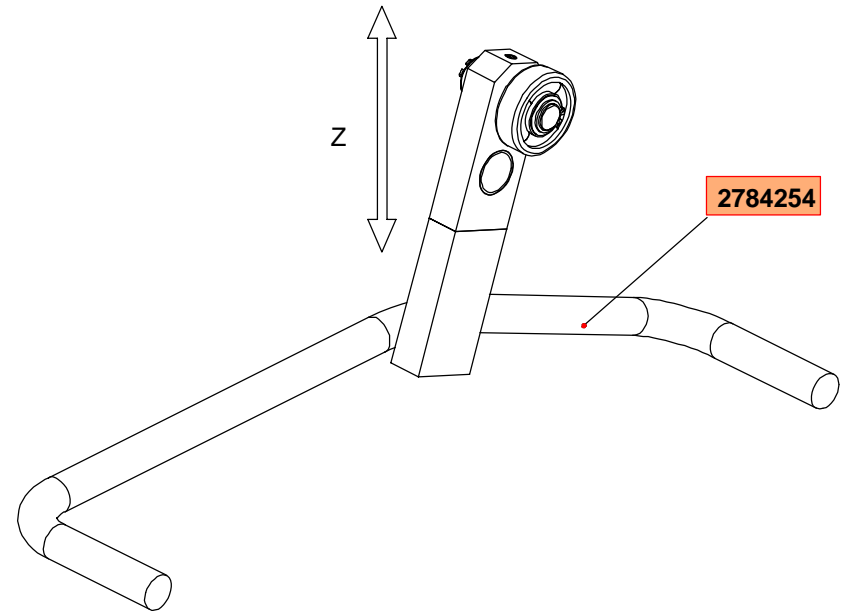
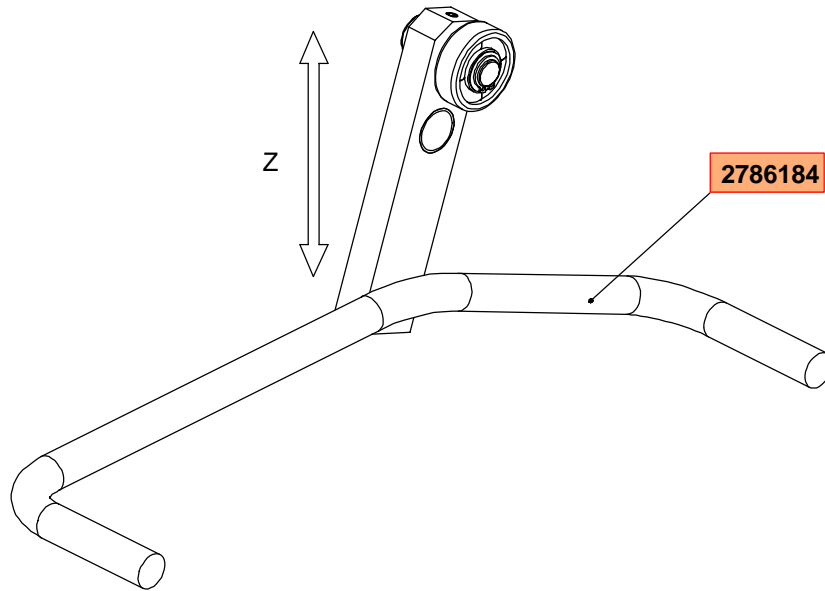

Z	ACA
1,6 / 1,9 / 2,1 m	2786184
2,2 m	2784254

2786184 Ind. AA

1255

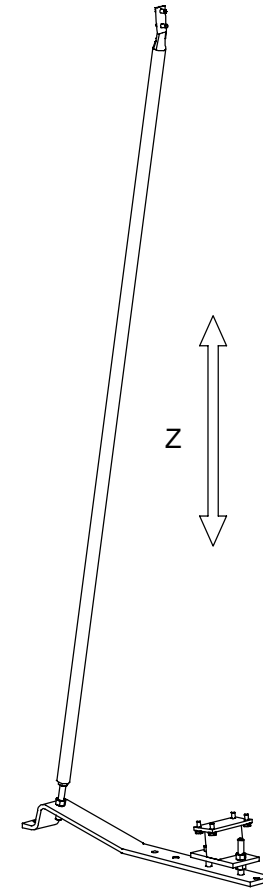
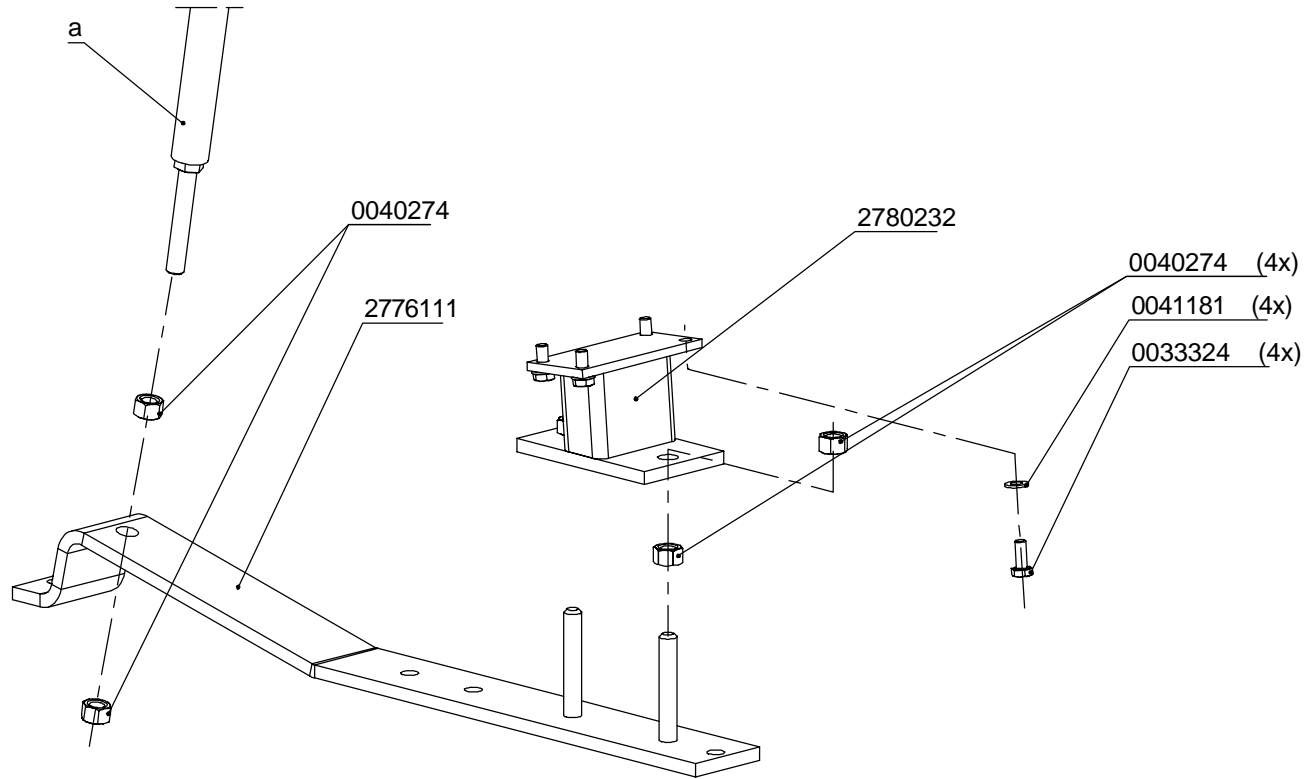
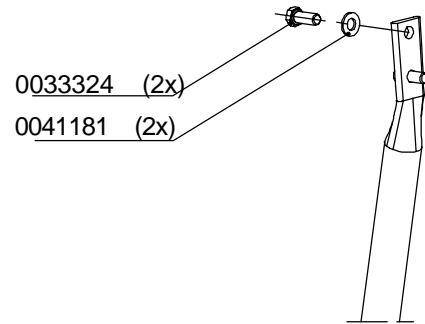

Z	AD	a
1,6 m	287 1637	278 5609
1,9 m	278 3401	278 3614
2,1 m	277 6081	277 6103
2,2 m	278 2847	278 2960

2776081 Ind. AE

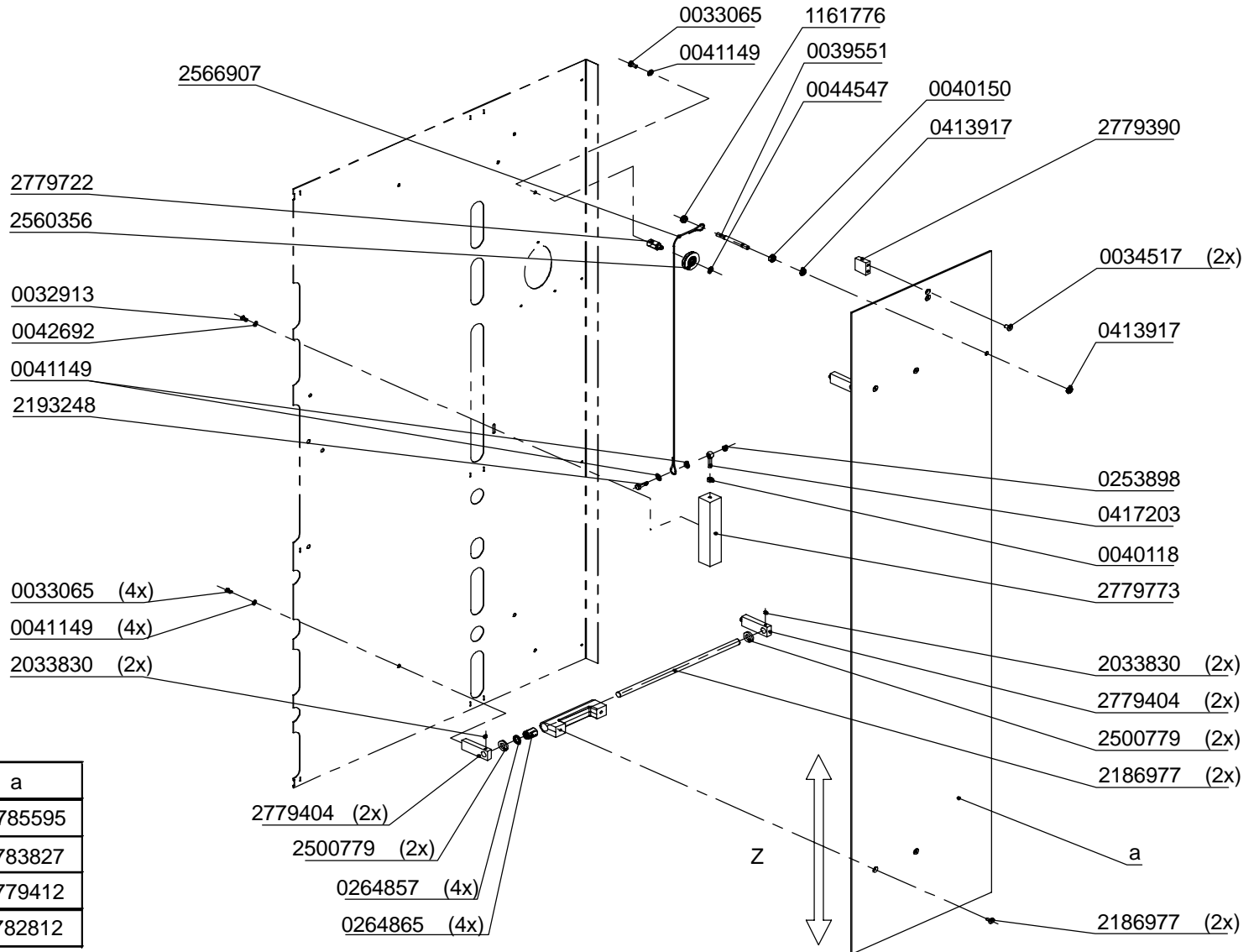

Z	AE	a
1,6 m	2781580	2785595
1,9 m	2783797	2783827
2,1 m	2779358	2779412
2,2 m	2782782	2782812

2779358 Ind. AF

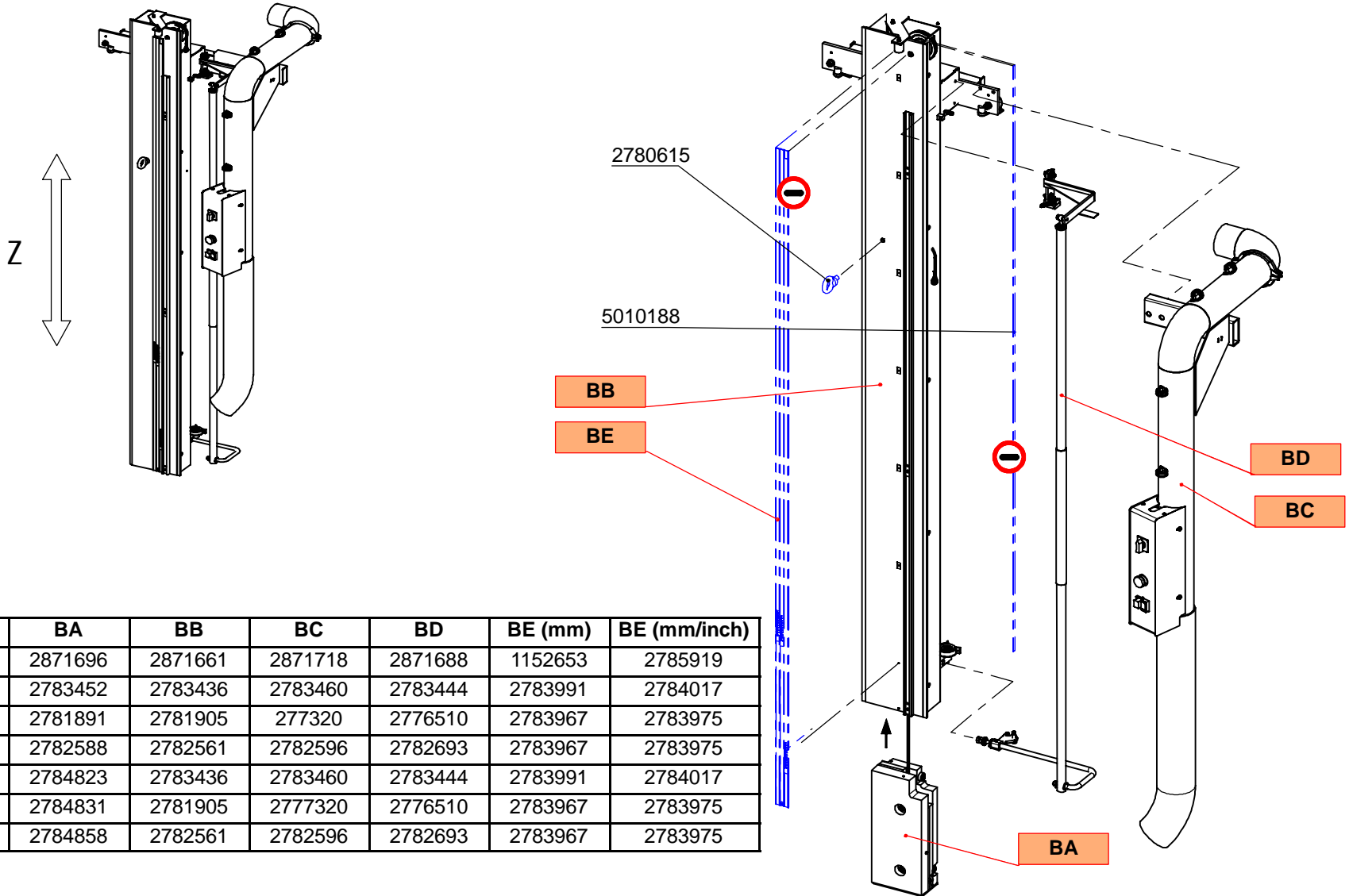

Z	B	BA	BB	BC	BD	BE (mm)	BE (mm/inch)
1,6 m	2871599	2871696	2871661	2871718	2871688	1152653	2785919
1,9 m	2783371	2783452	2783436	2783460	2783444	2783991	2784017
2,1 m	2777290	2781891	2781905	2777320	2776510	2783967	2783975
2,2 m	2782553	2782588	2782561	2782596	2782693	2783967	2783975
1,9 m Aluc	2784416	2784823	2783436	2783460	2783444	2783991	2784017
2,1 m Aluc	2784424	2784831	2781905	2777320	2776510	2783967	2783975
2,2 m Aluc	2784432	2784858	2782561	2782596	2782693	2783967	2783975

2777290 Ind. AI

1255

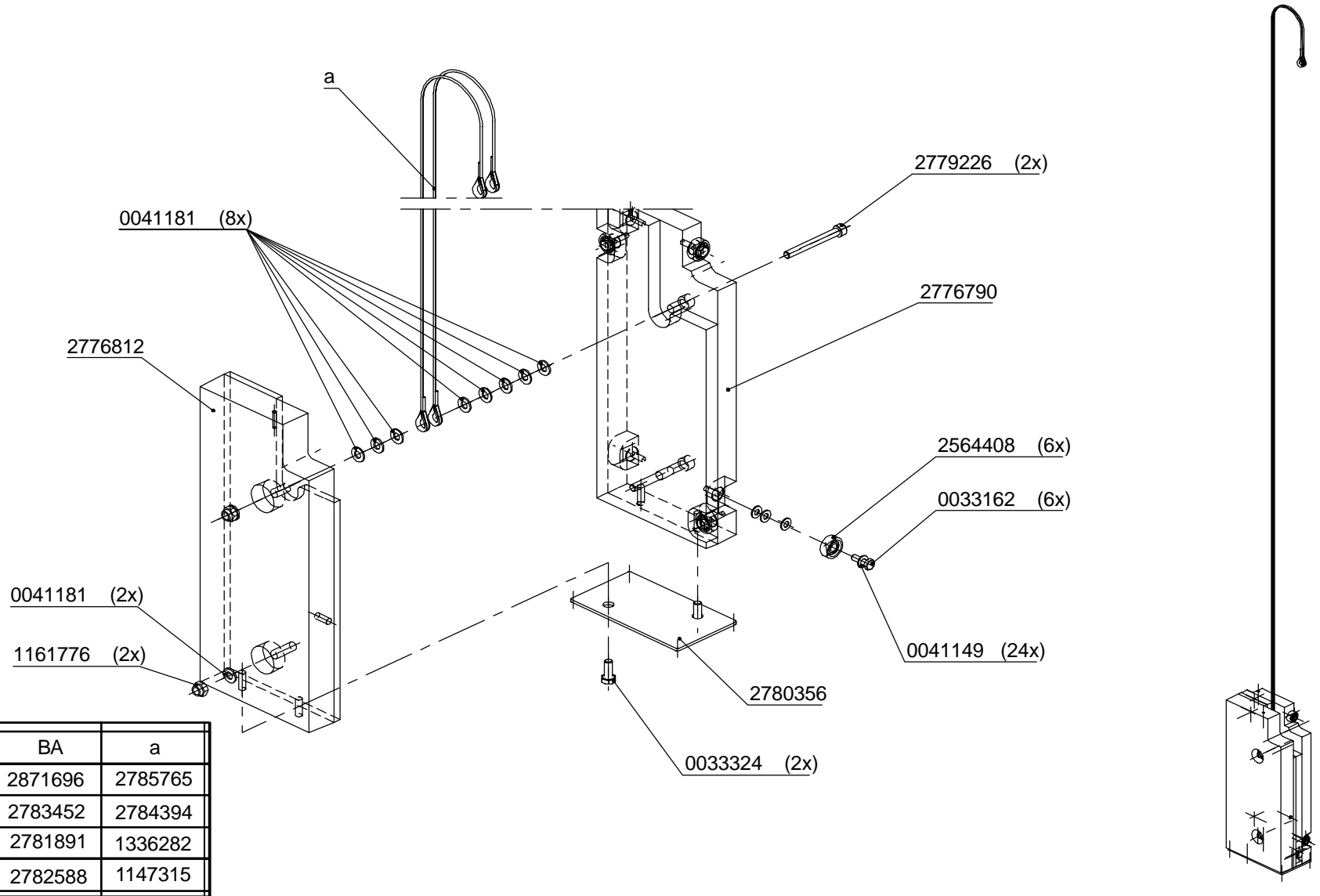

Z		BA	a
↑	1,6 m	2871696	2785765
↑	1,9 m	2783452	2784394
↑	2,1 m	2781891	1336282
↑	2,2 m	2782588	1147315

2781891 Ind. AF

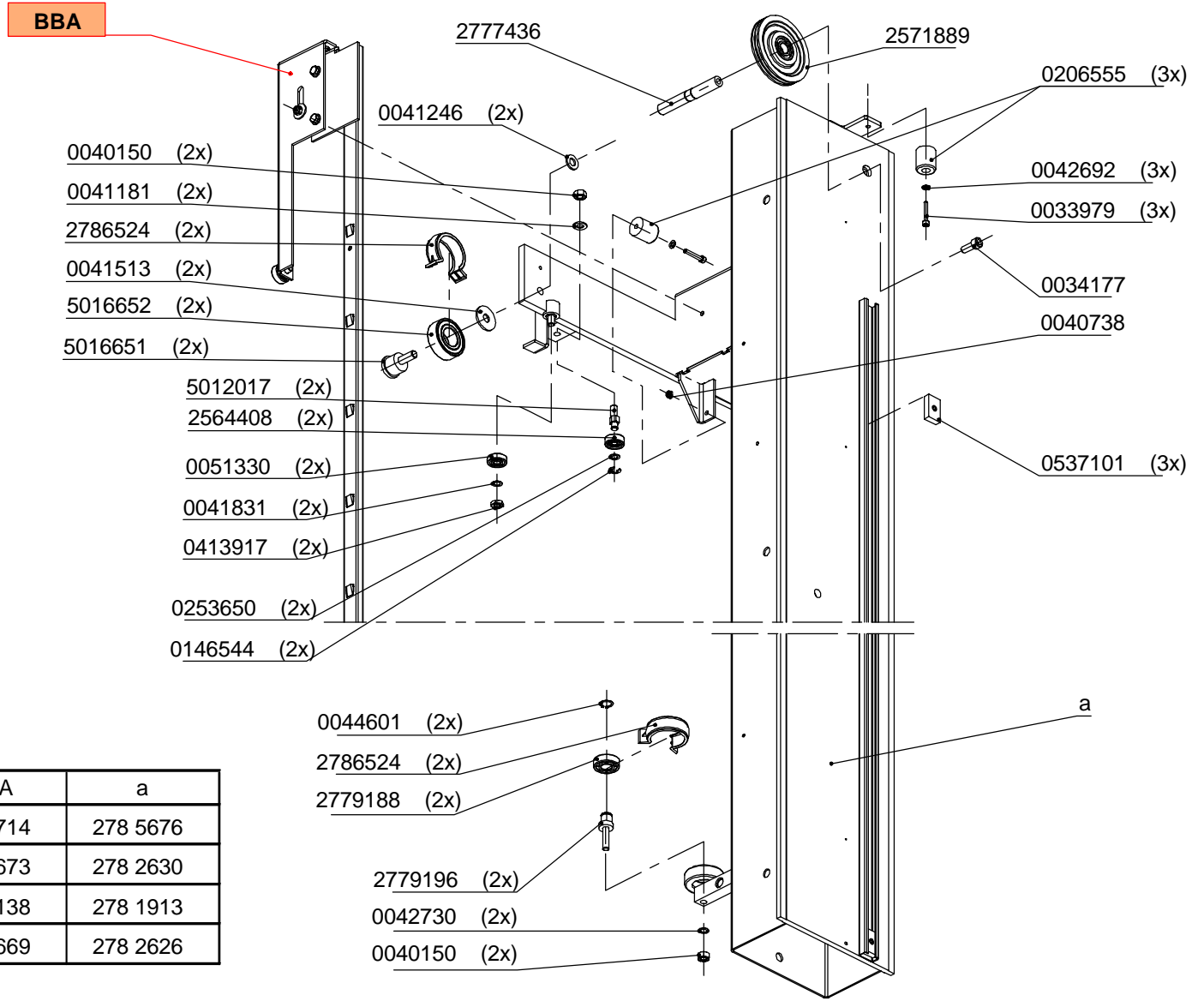

Z		BB	BBA	a
↕	1,6 m	287 1661	278 5714	278 5676
↕	1,9 m	278 3436	278 3673	278 2630
↕	2,1 m	278 1905	278 2138	278 1913
↕	2,2 m	278 2561	278 2669	278 2626

2781905 Ind. AH

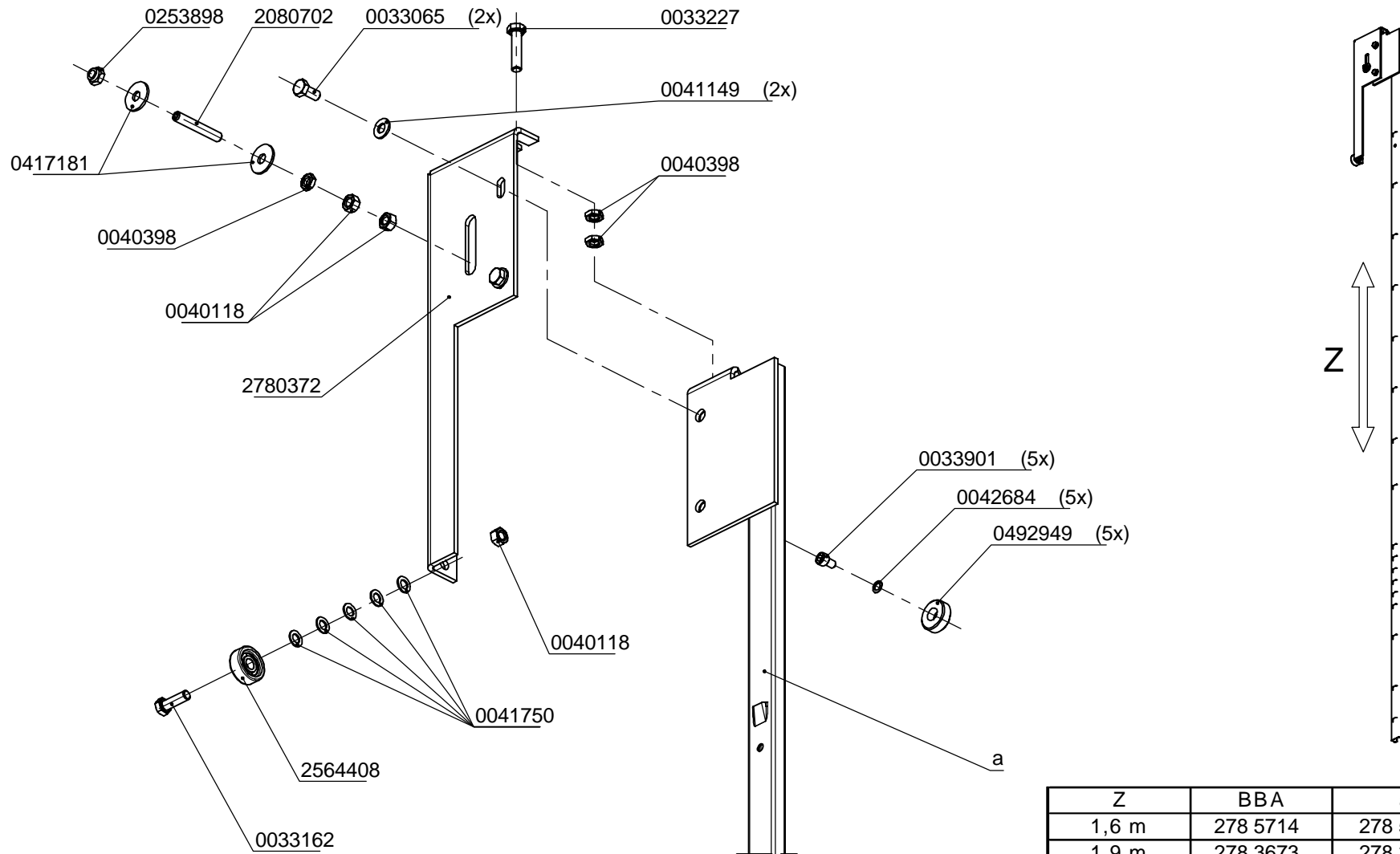

Z	BBA	a
1,6 m	278 5714	278 5722
1,9 m	278 3673	278 3681
2,1 m	278 2138	278 2146
2,2 m	278 2669	278 2677

2782138 Ind. AE

1255

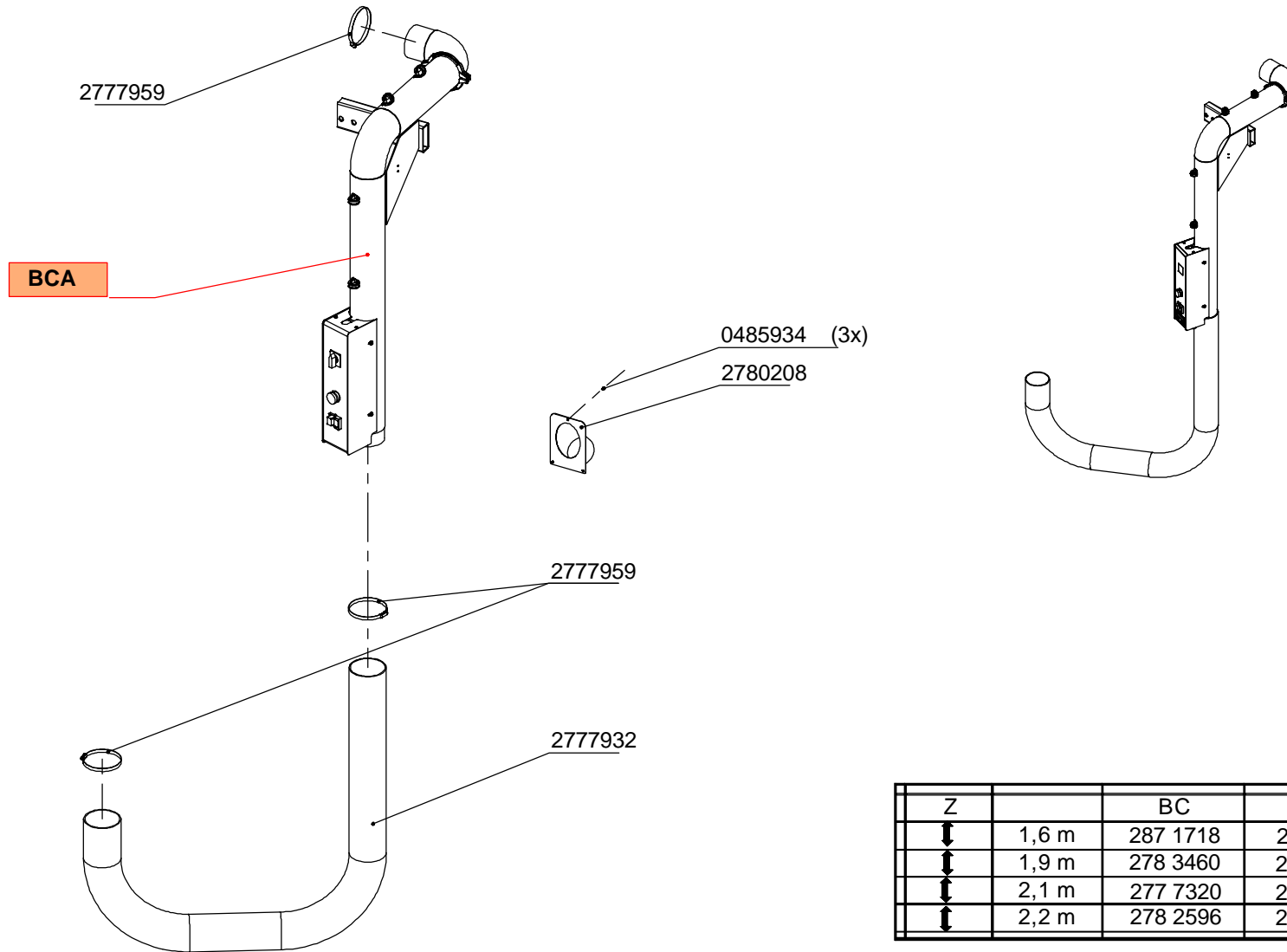

Z		BC	BCA
↓	1,6 m	287 1718	278 5811
↓	1,9 m	278 3460	278 4068
↓	2,1 m	277 7320	278 3835
↓	2,2 m	278 2596	278 2721

2777320 Ind. AI

1255

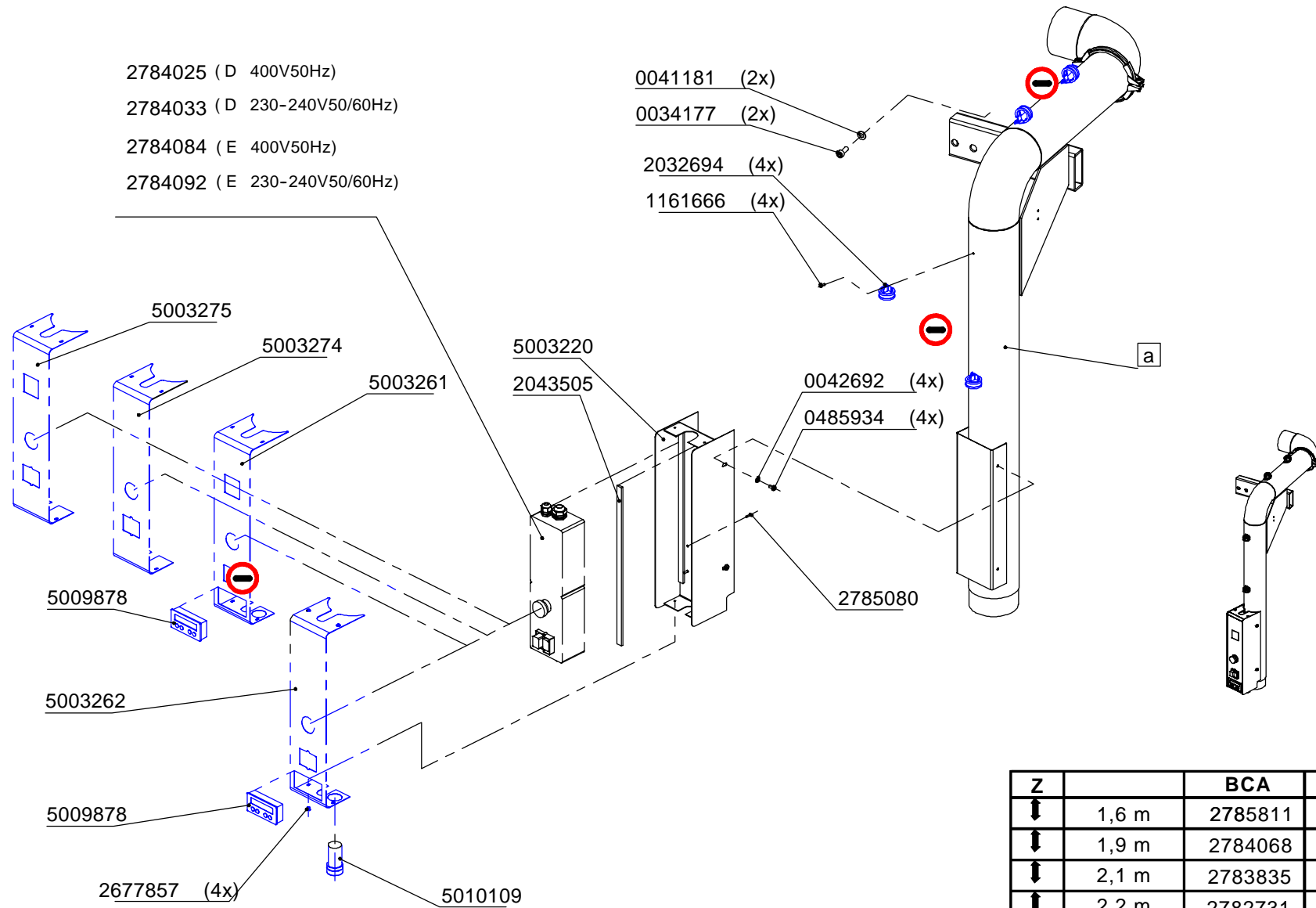

Z		BCA	a
↓	1,6 m	2785811	2785838
↓	1,9 m	2784068	2784076
↓	2,1 m	2783835	2783843
↓	2,2 m	2782731	2782758

2783835 Ind. AF

1255

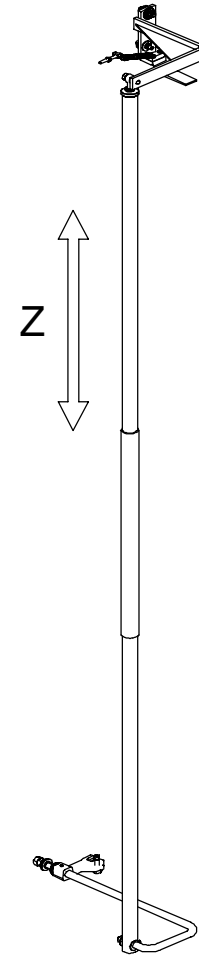
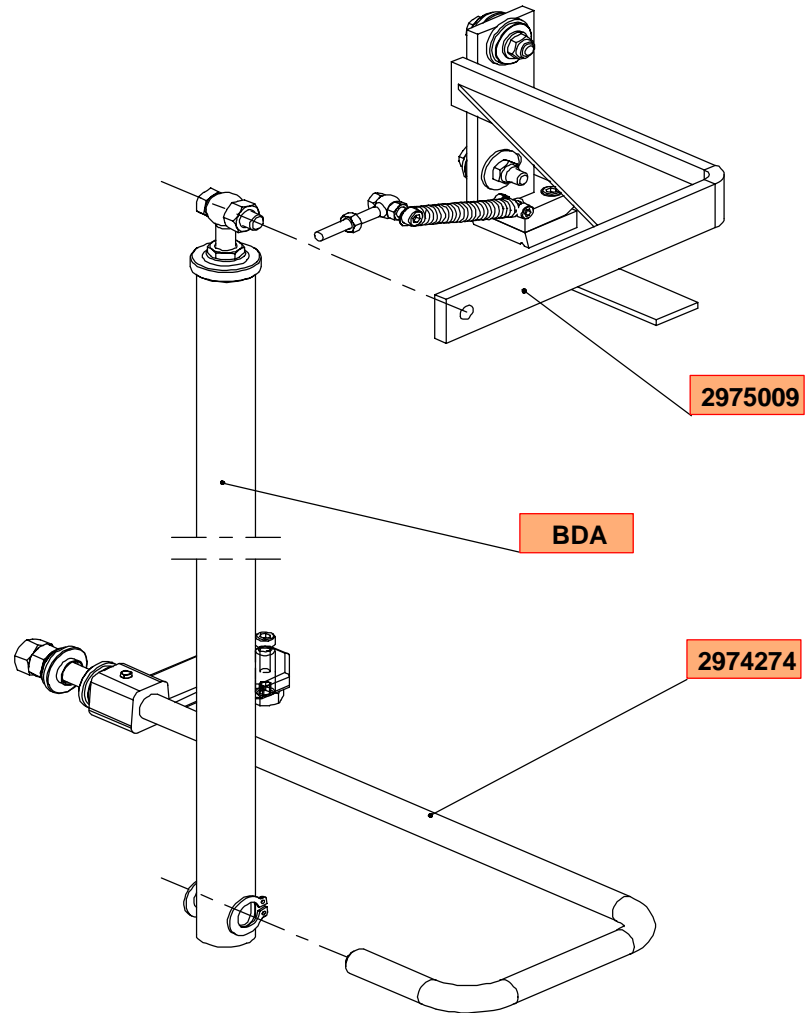

Z	BD	BDA
1,6 m	287 1688	278 5773
1,9 m	278 3444	278 3711
2,1 m	277 6510	277 6596
2,2 m	278 2693	278 2707

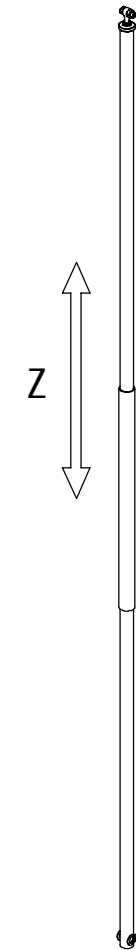
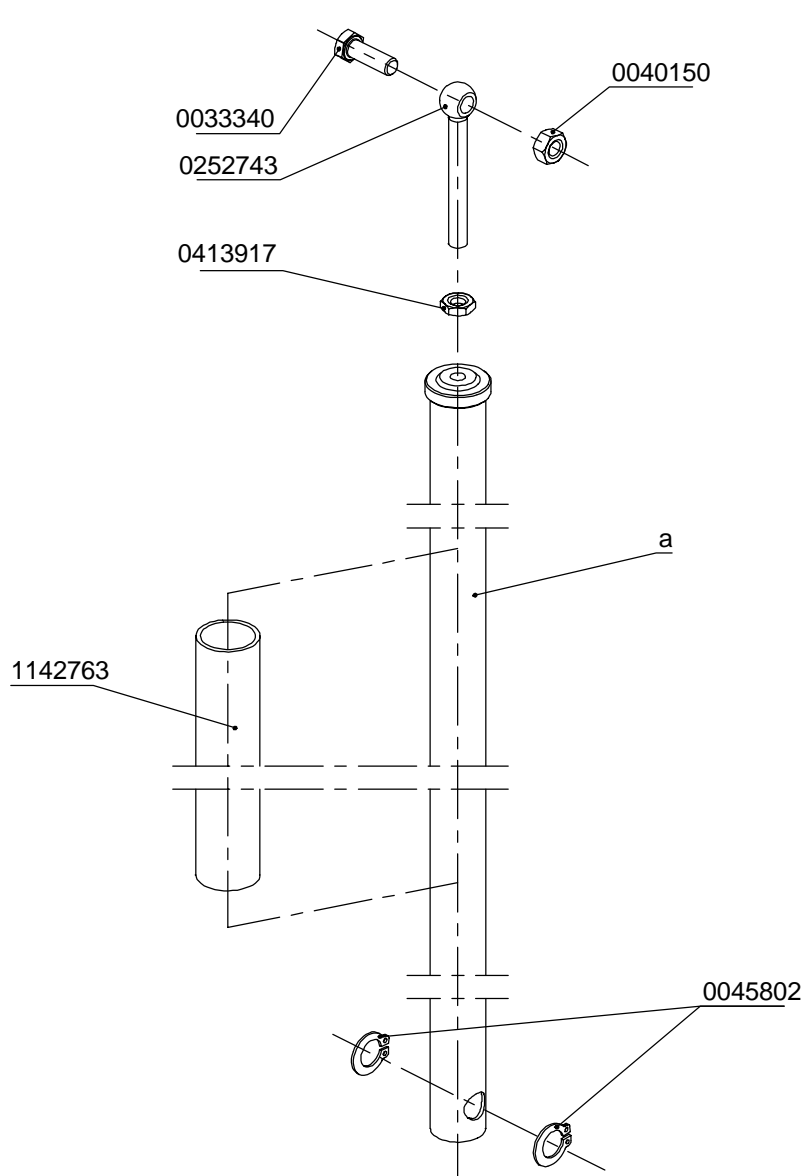

Z	BDA	a
1,6 m	278 5773	278 5781
1,9 m	278 3711	278 3738
2,1 m	277 6596	277 6618
2,2 m	278 2707	278 2715

2776596 Ind. AE

1255

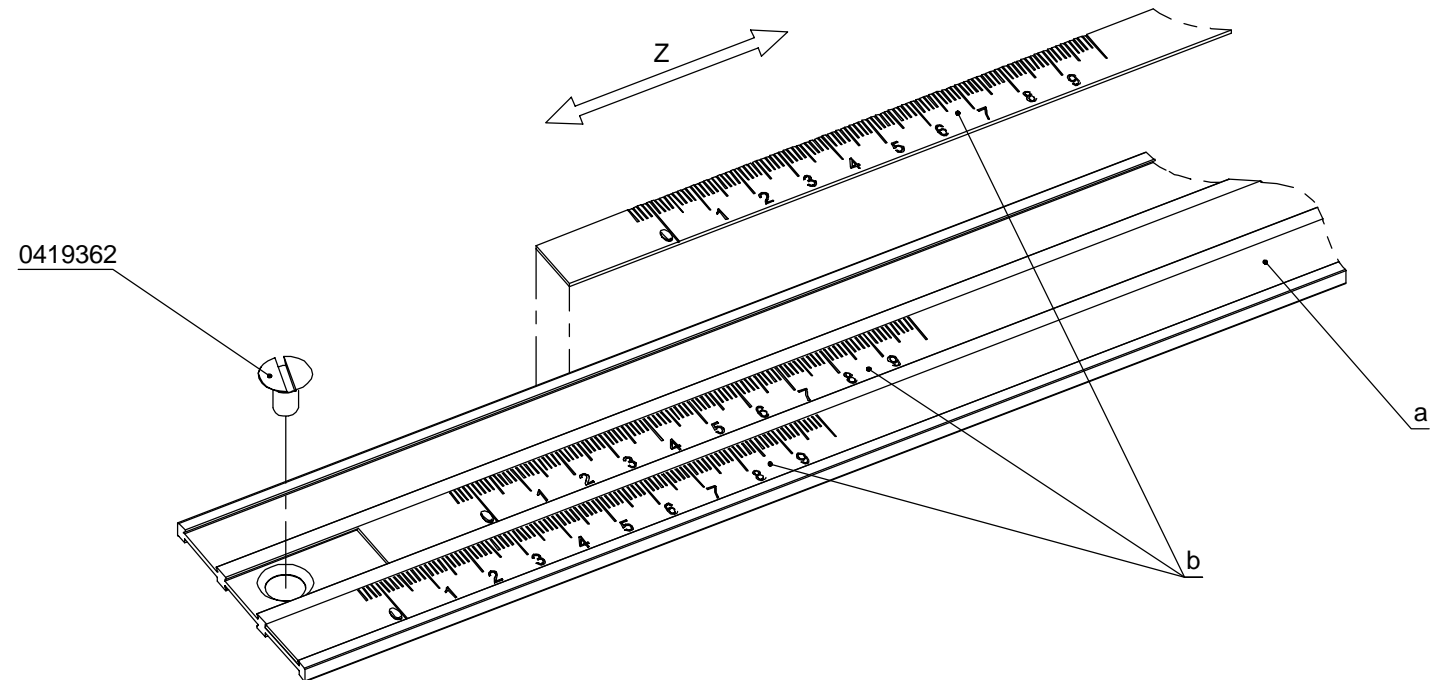

Z	BE	a	b
1,6 m	115 2653	113 8944	133 8973 (mm)
1,9 m	278 3991	113 8952	133 8973 (mm)
2,1/2,2 m	278 3967	113 8960	133 8973 (mm)
1,6 m	278 5919	113 8944	132 9545 (mm/inch)
1,9 m	278 4017	113 8952	132 9545 (mm/inch)
2,1/2,2 m	278 3975	113 8960	132 9545 (mm/inch)

2783967 Ind. AB

1255

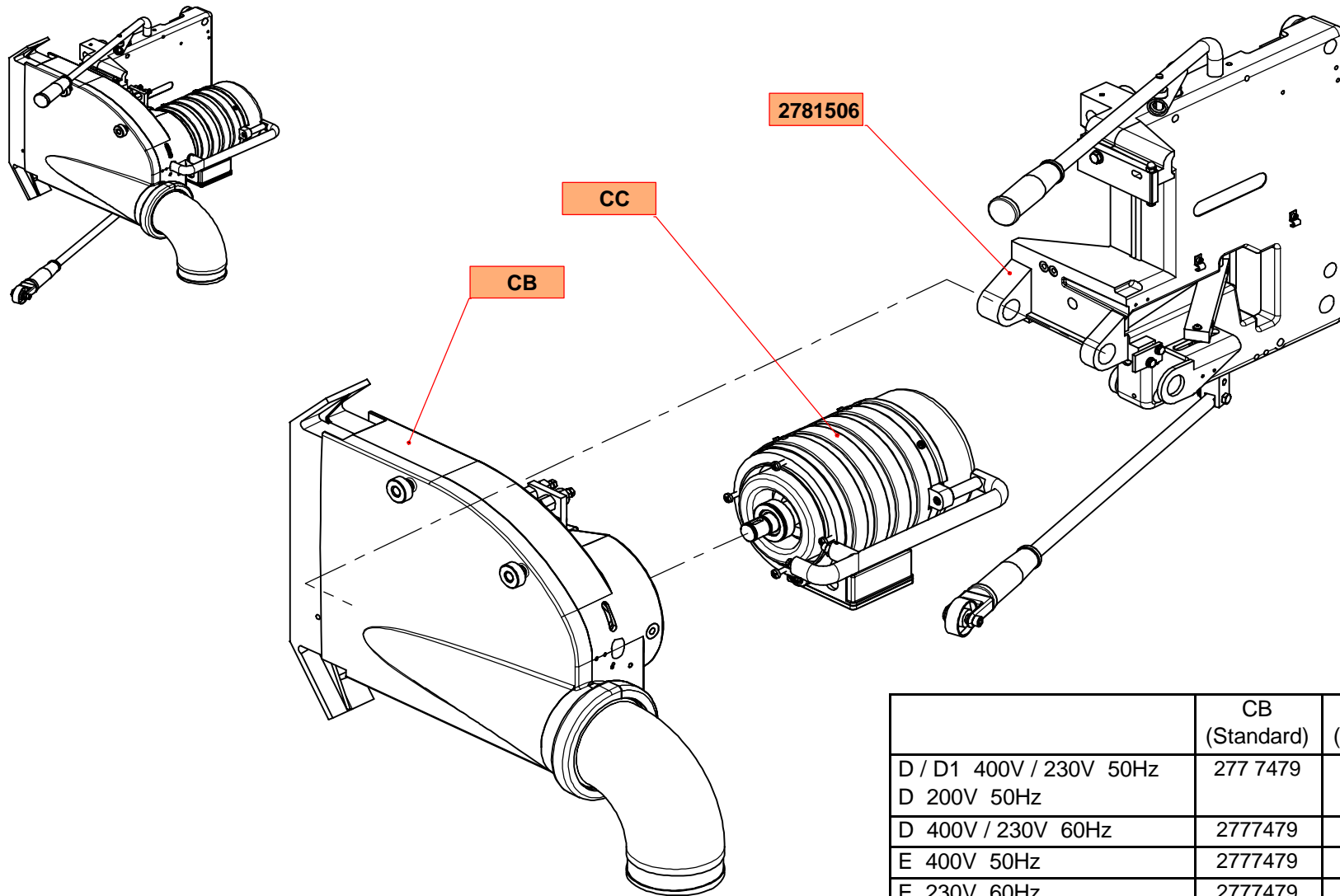

	CB (Standard)	CB (Alucobond)	CC
D / D1 400V / 230V 50Hz	277 7479	2782502	2777487
D 200V 50Hz			
D 400V / 230V 60Hz	2777479	2782502	2784181
E 400V 50Hz	2777479	2782502	2778416
E 230V 60Hz	2777479	2782502	2778424
E 230V 50Hz	2777479	2782502	2778432
B 400V 50/60Hz	5006746	5006757	5006706

2777452 Ind. AC

1255

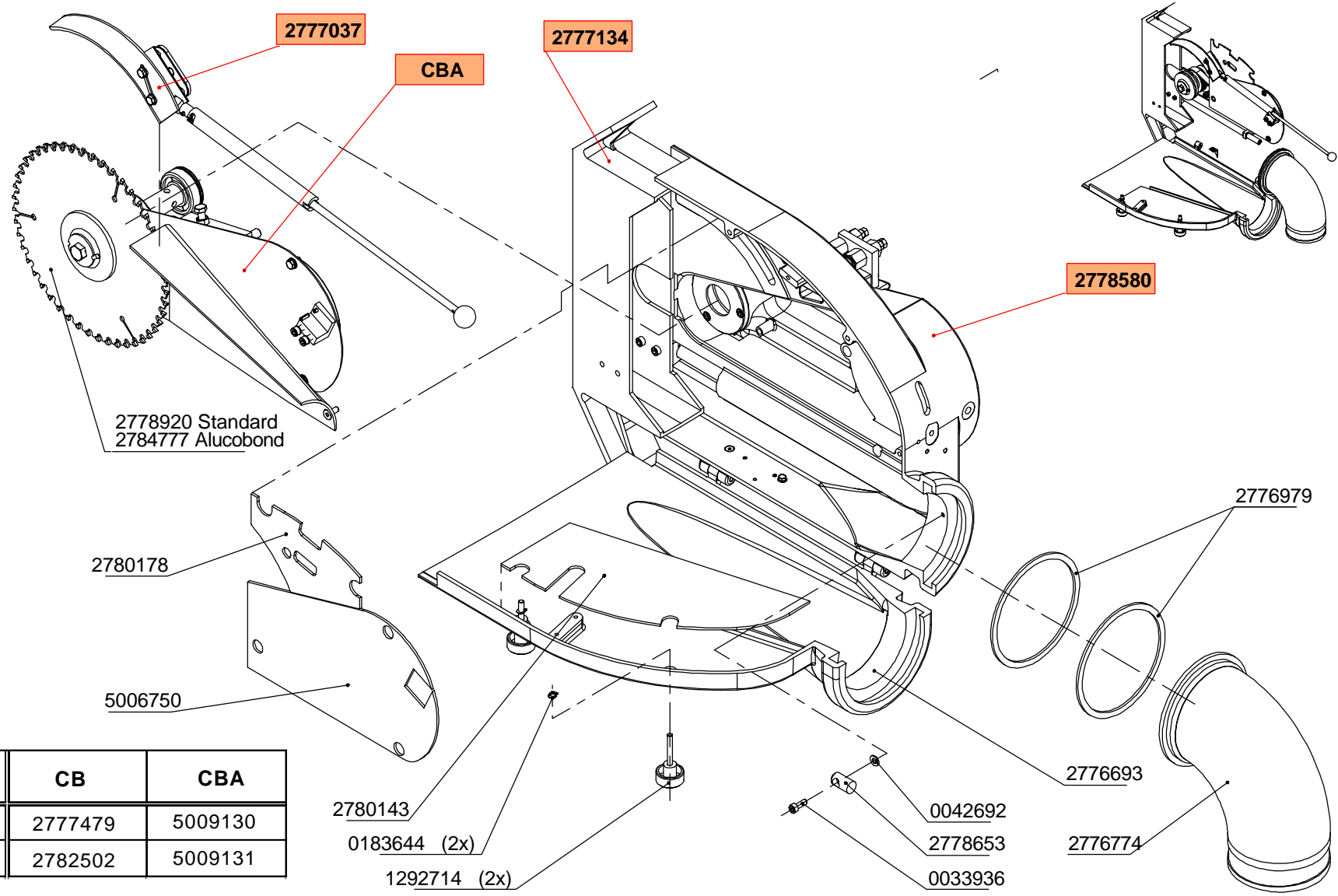

	CB	CBA
Standard	2777479	5009130
Alucobond	2782502	5009131

2777479 Ind. AE

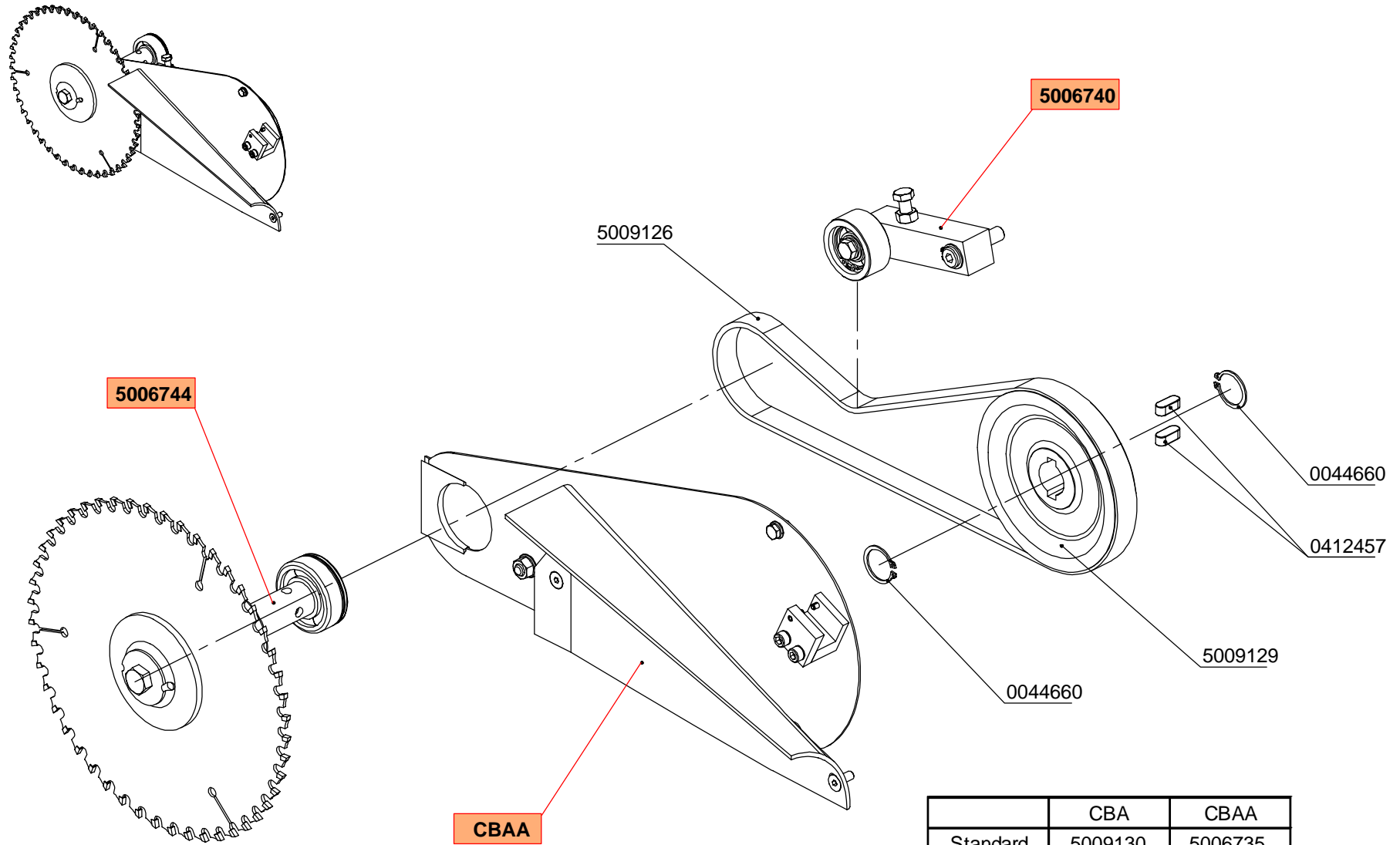

	CBA	CBAA
Standard	5009130	5006735
Alucobond	5009131	5006755

5009130 Ind. AA

1255

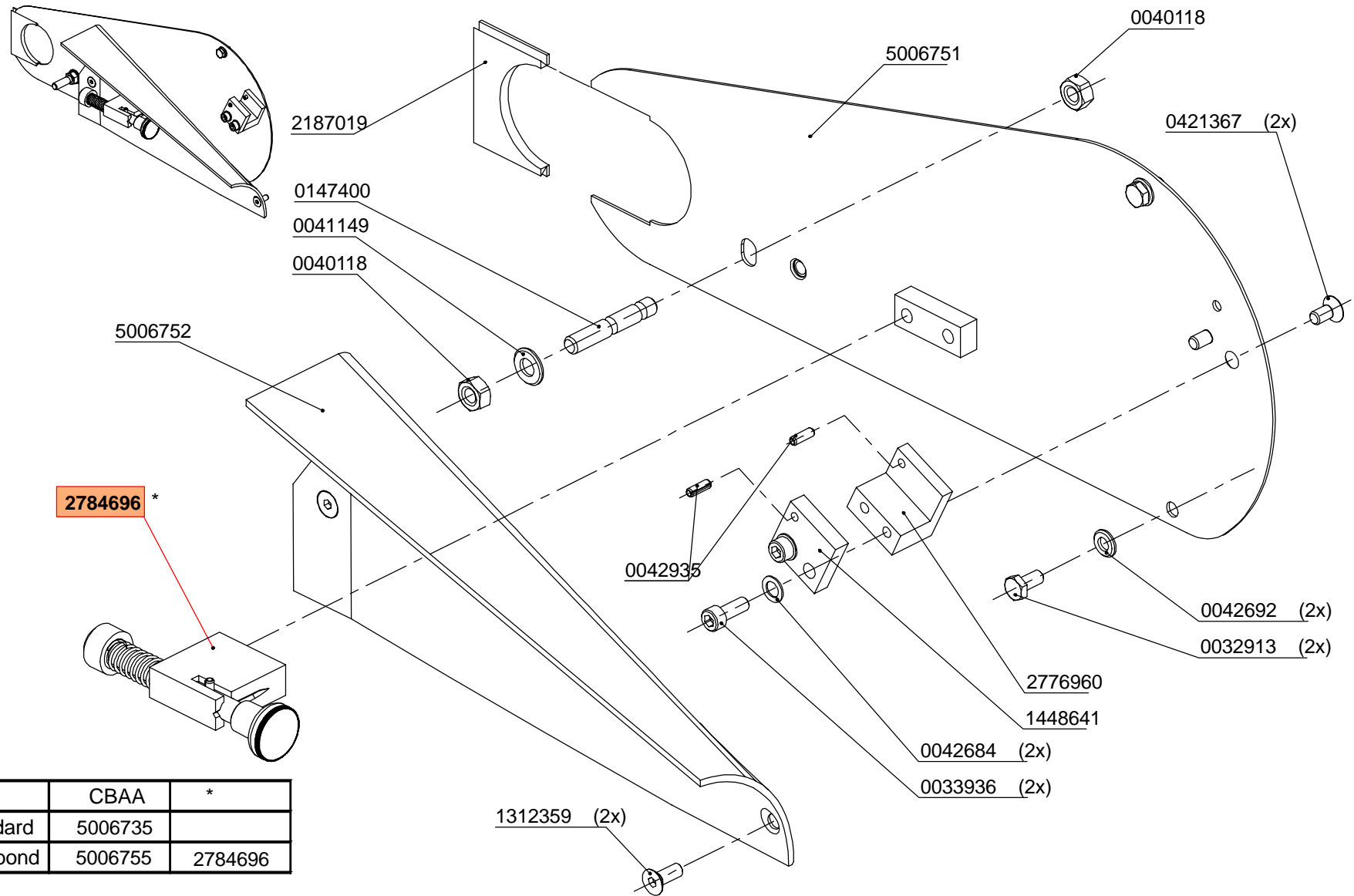

	CBAA	*
Standard	5006735	
Alucobond	5006755	2784696

5006755 Ind. AB

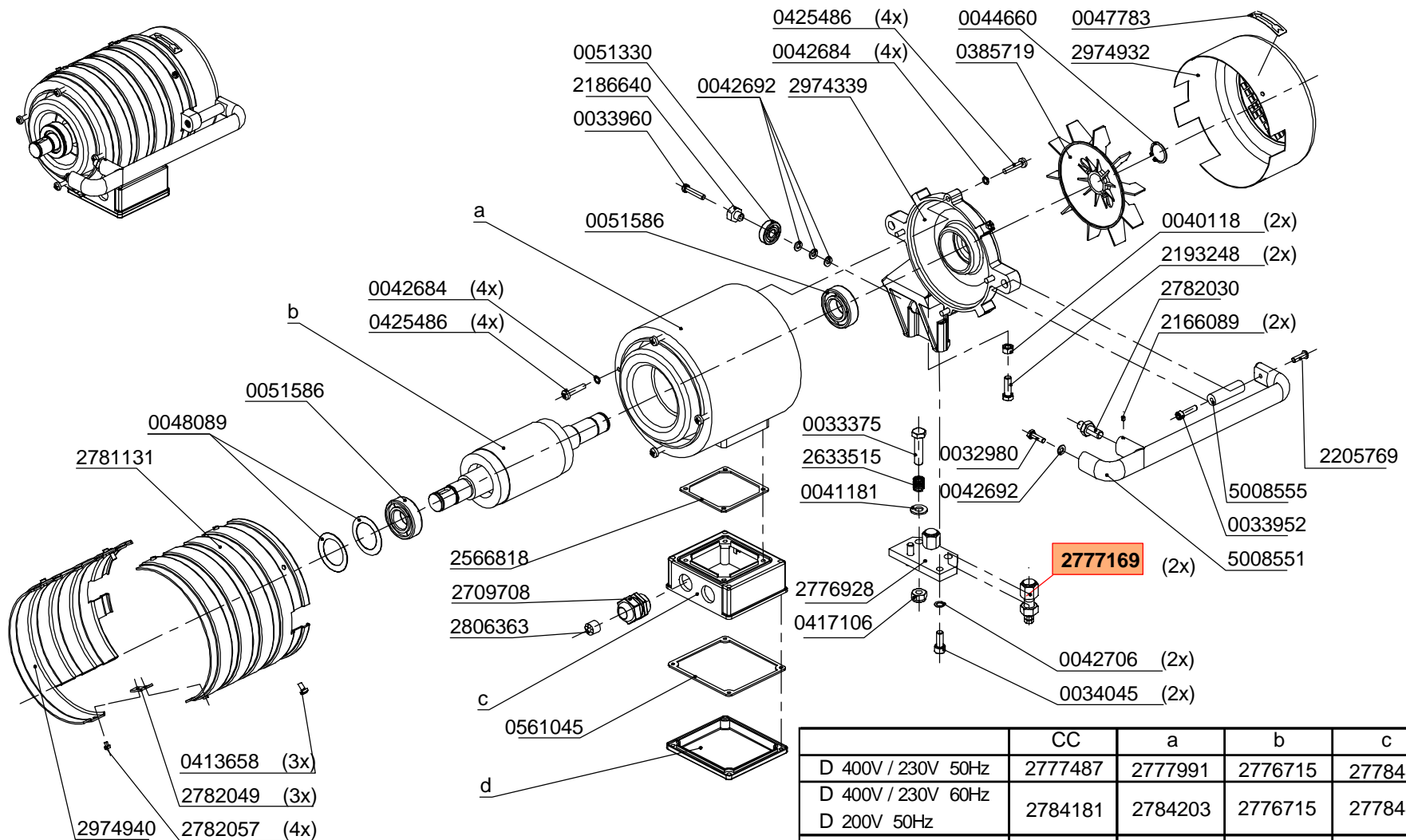

	CC	a	b	c	d
D 400V / 230V 50Hz	2777487	2777991	2776715	2778440	2566796
D 400V / 230V 60Hz	2784181	2784203	2776715	2778440	2566796
D 200V 50Hz	2778416	2778300	2778335	2778440	2566796
E 400V 50Hz	2778424	2778327	2778335	2778440	2566796
E 230V 60Hz	2778432	2778319	2778335	2778440	2566796
E 230V 50Hz	5006706	5006618	2776614	5006615	5006616

2777487 Ind. AE

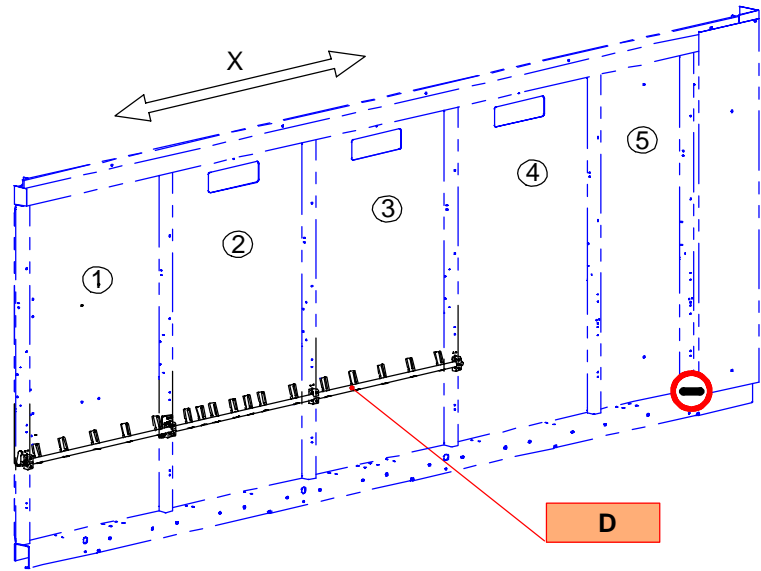

2781115 (17x-27x)

0041149 (17x-27x)

0418811 (17x-27x)

1000799

0040193

0040010 (8x-12x)

2781190 (8x-12x)

0183598 (8x-12x)

0042684 (8x-12x)

0040010 (2x-4x)

00042684 (2x-4x)

2781204 (1x-2x)

0502472 (2x-4x)

0158704 (1x-2x)

0040118 (1x-2x)

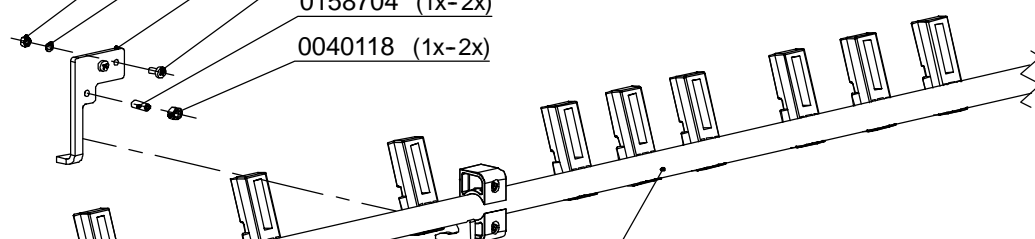

a

X	D	a
1 - 3	2781174	2781220
1 - 3	5000454	5000455
1 - 4	2783223	2783215
1 - 4	5000458	5000459
1 - 5	2783231	2783258
1 - 5	5000462	5000463

2781174 Ind. AD

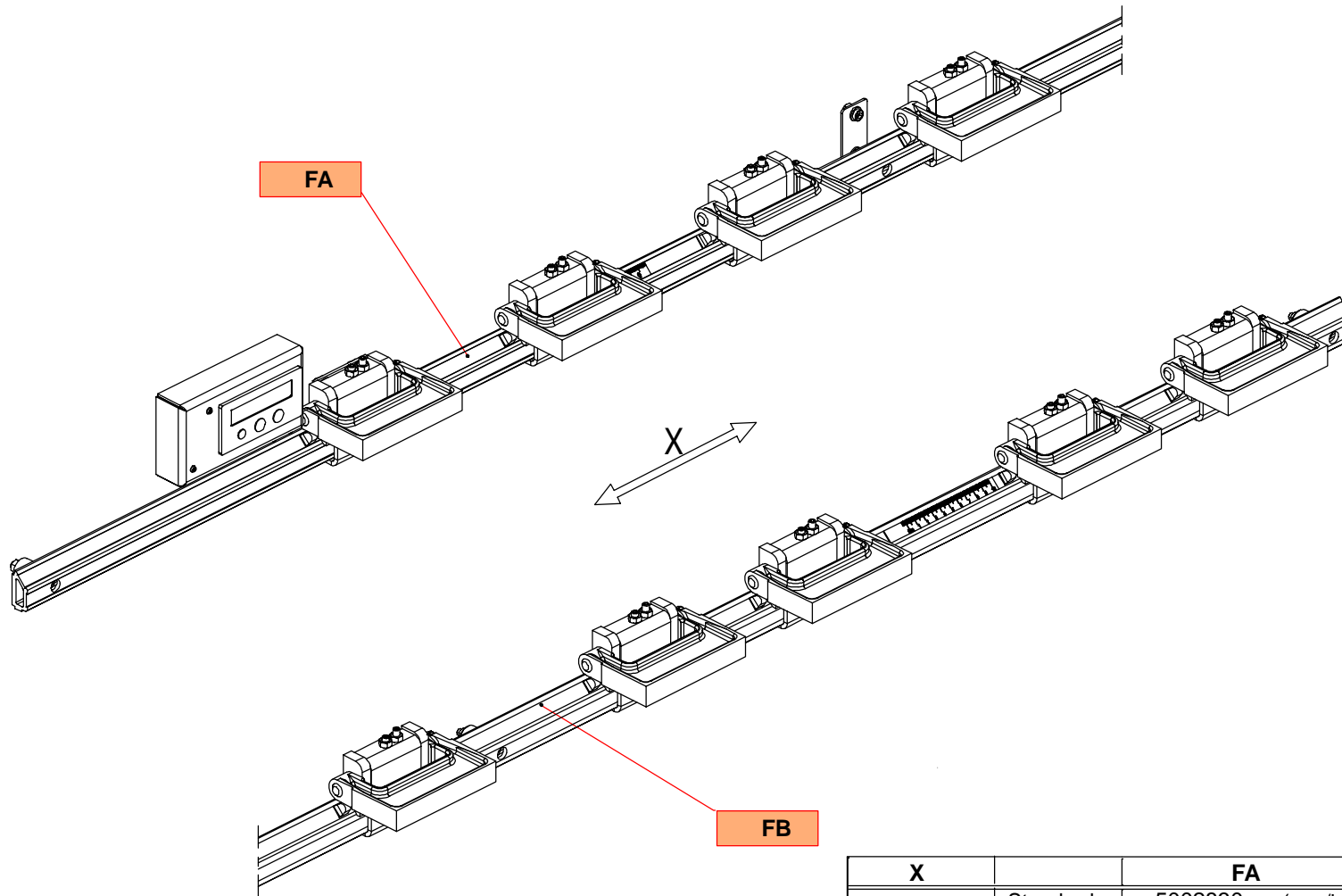

X		FA	FB
3,3 m - 6,3 m	Standard	5002830 (mm/inch)	5000471 (mm/inch)
3,3 m - 6,3 m	Standard	-	2786397 (mm)
3,3 m	Alucobond	-	5000044 (mm)
4,3 m	Alucobond	5002877 (mm/inch)	5000043 (mm)
5,3 m	Alucobond	5002878 (mm/inch)	5000045 (mm)

5002830 Ind. AC

1255

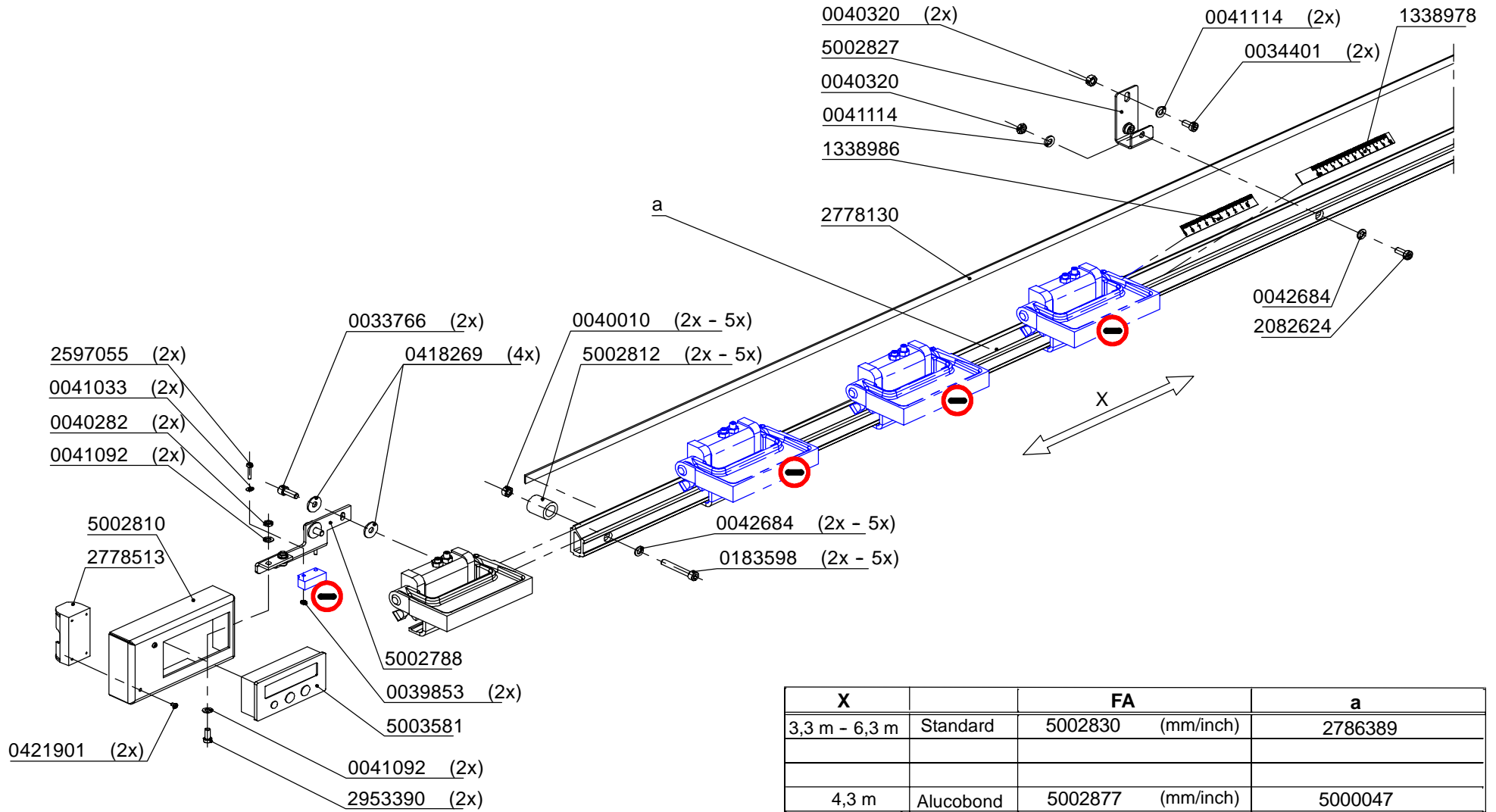

X		FA	a
3,3 m - 6,3 m	Standard	5002830 (mm/inch)	2786389
4,3 m	Alucobond	5002877 (mm/inch)	5000047
5,3 m	Alucobond	5002878 (mm/inch)	5000048

5002830 Ind. AC

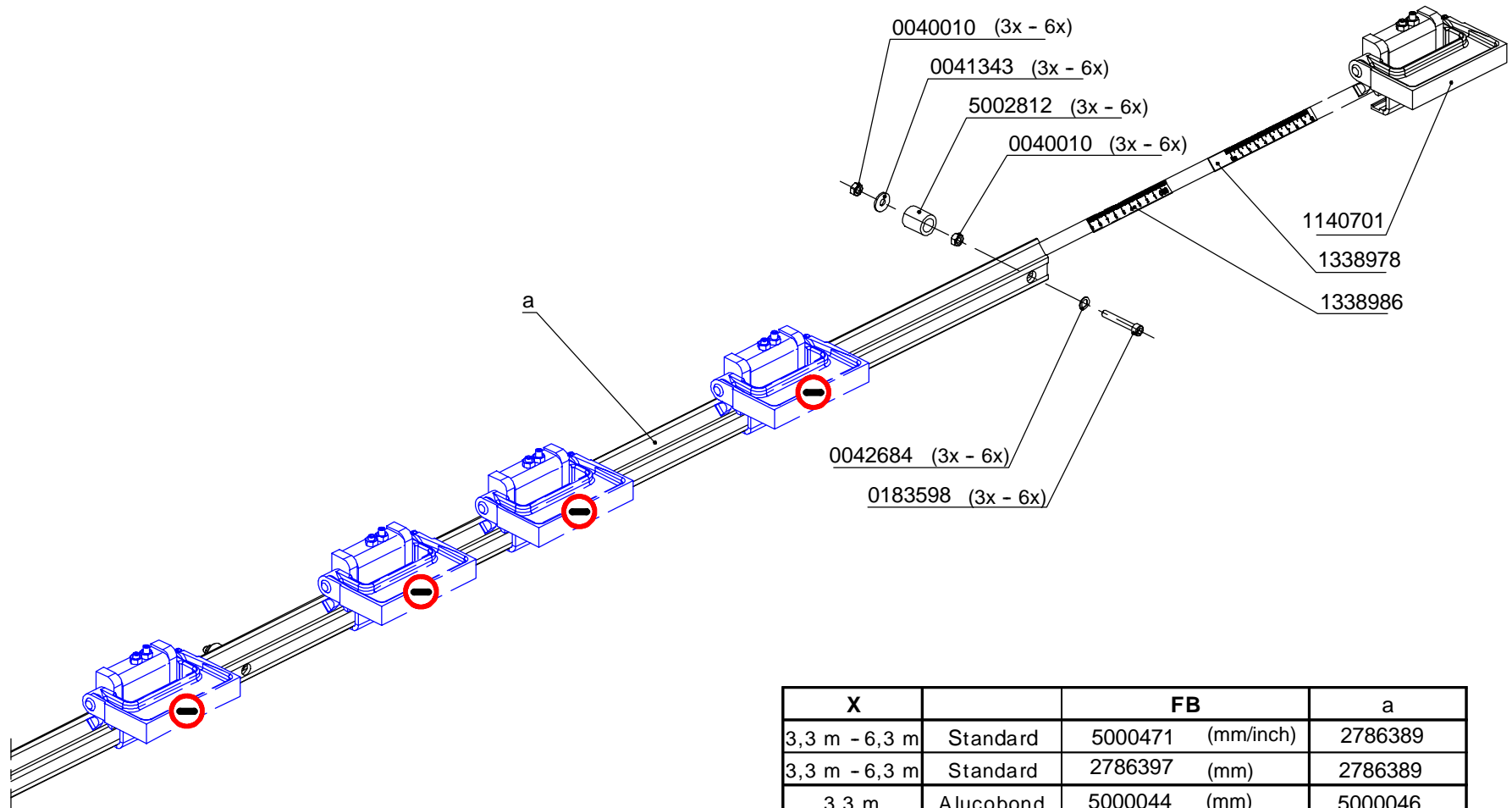

X		FB	a
3,3 m - 6,3 m	Standard	5000471 (mm/inch)	2786389
3,3 m - 6,3 m	Standard	2786397 (mm)	2786389
3,3 m	Alucobond	5000044 (mm)	5000046
4,3 m	Alucobond	5000043 (mm)	5000047
5,3 m	Alucobond	5000045 (mm)	5000048

2786397 Ind. AB

1255

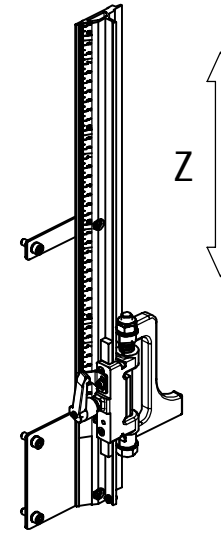
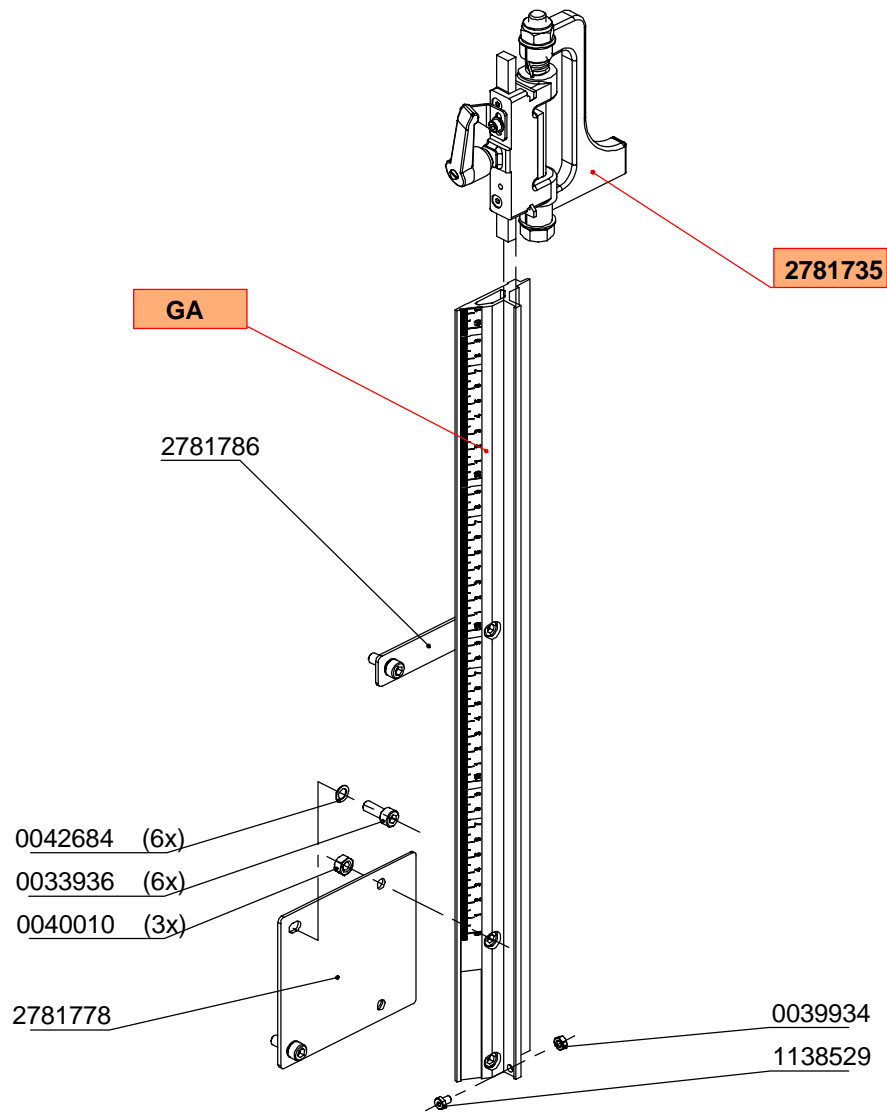

Z		G	GA
↕	410mm	2781727	2783312
↕	650mm	5009845	2783347
↕	410inch	2781883	2783339
↕	650inch	2786109	2786125

2781727 Ind. AF

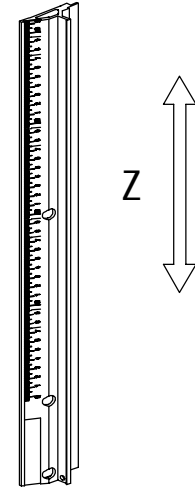
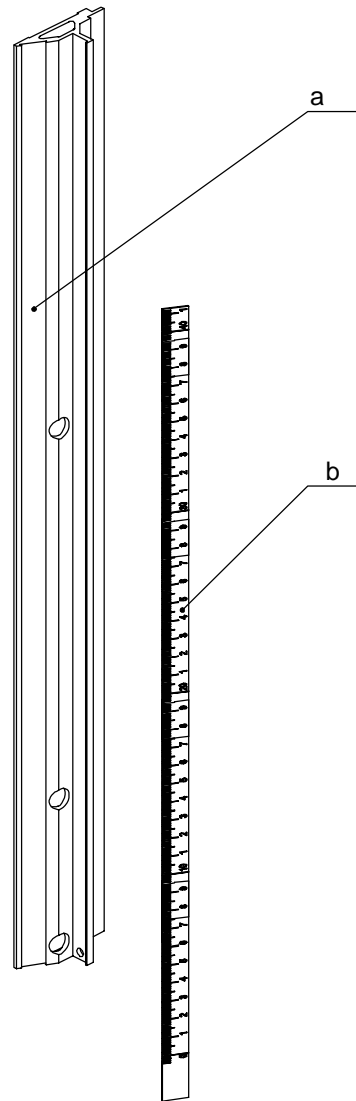

Z		GA	a	b
↑	410mm	2781727	2783312	1338978
↑	650mm	5009845	2783347	1338978
↑	410inch	2781883	2783339	1329545
↑	650inch	2786109	2786125	1329545

2783312 Ind. AC

1255



TEILELISTE • PARTS LIST



Artikel Nr. Article No.	Benennung	Designation	Abmessung Dimension	Norm Standard	Bestellung Order	Menge Quantity
8478	SCHEIBE KU SENK	CTR.SUNK WASHER PL	9 X 19 X 9			
30198	ROHR ST GESCHW A	TUBE ST WELD A	21,3 X 2,65 NW15	DIN2440		
32727	SCHRAUBE 6KT	HEX. SCREW	M 12 X 60	DIN931		
32913	SCHRAUBE 6KT	HEX. SCREW	M 6 X 12	DIN933		
32921	SCHRAUBE 6KT	HEX. SCREW	M 6 X 16	DIN933		
32980	SCHRAUBE 6KT	HEX. SCREW	M 6 X 20	DIN933		
33065	SCHRAUBE 6KT	HEX. SCREW	M 8 X 16	DIN933		
33111	SCHRAUBE 6KT	HEX. SCREW	M 8 X 20	DIN933		
33197	SCHRAUBE 6KT	HEX. SCREW	M 8 X 30	DIN933		
33227	SCHRAUBE 6KT	HEX. SCREW	M 8 X 35	DIN933		
33278	SCHRAUBE 6KT	HEX. SCREW	M 8 X 45	DIN933		
33316	SCHRAUBE 6KT	HEX. SCREW	M 10 X 20	DIN933		
33340	SCHRAUBE 6KT	HEX. SCREW	M 10 X 30	DIN933		
33375	SCHRAUBE 6KT	HEX. SCREW	M 10 X 40	DIN933		
33472	SCHRAUBE 6KT	HEX. SCREW	M 12 X 40	DIN933		
33642	SCHRAUBE,ZYLINDER	CAP SCREW	M 4 X 6	DIN912		
33650	SCHRAUBE,ZYLINDER	CAP SCREW	M 4 X 10	DIN912		
33669	SCHRAUBE,ZYLINDER	CAP SCREW	M 4 X 12	DIN912		
33790	SCHRAUBE,ZYLINDER	CAP SCREW	M 5 X 22	DIN912		
33804	SCHRAUBE,ZYLINDER	CAP SCREW	M 5 X 25	DIN912		
33901	SCHRAUBE,ZYLINDER	CAP SCREW	M 6 X 10	DIN912		
33936	SCHRAUBE,ZYLINDER	CAP SCREW	M 6 X 16	DIN912		
33944	SCHRAUBE,ZYLINDER	CAP SCREW	M 6 X 20	DIN912		
33952	SCHRAUBE,ZYLINDER	CAP SCREW	M 6 X 25	DIN912		
33960	SCHRAUBE,ZYLINDER	CAP SCREW	M 6 X 30	DIN912		
33979	SCHRAUBE,ZYLINDER	CAP SCREW	M 6 X 35	DIN912		
34061	SCHRAUBE,ZYLINDER	CAP SCREW	M 8 X 25	DIN912		
34088	SCHRAUBE,ZYLINDER	CAP SCREW	M 8 X 30	DIN912		
34118	SCHRAUBE,ZYLINDER	CAP SCREW	M 8 X 40	DIN912		
34177	SCHRAUBE,ZYLINDER	CAP SCREW	M 10 X 25	DIN912		
34193	SCHRAUBE,ZYLINDER	CAP SCREW	M 10 X 35	DIN912		
34517	SCHRAUBE,SENK I-6KT	SCREW,CTRS.HEX-SOCK	M 8 X 16	DIN7991		
35254	SCHRAUBE,ZYLINDER	CAP SCREW	AM 3 X 6	DIN84		

TEILELISTE • PARTS LIST



Artikel Nr. Article No.	Benennung	Designation	Abmessung Dimension	Norm Standard	Bestellung Order	Menge Quantity
35882	SCHRAUBE 6KT	HEX. SCREW	M 8 X 40	DIN933		
39411	SCHRAUBE,STIFT	STUD	M 8 X 30	DIN939		
39551	SCHRAUBE,STIFT	STUD	M 10 X 90	DIN835		
39934	MUTTER 6KT	HEX.NUT	M 4	DIN934		
39985	MUTTER 6KT	HEX.NUT	M 5	DIN934		
40010	MUTTER 6KT	HEX.NUT	M 6	DIN934		
40274	MUTTER 6KT	HEX.NUT	M 16 X	DIN934		
40398	MUTTER 6KT FLACH	HEX.NUT THIN	BM 8 X	DIN439		
40738	MUTTER 6KT SICHERND	SELF-LOCK.NUT,HEX.	M 6	DIN985		
41092	SCHEIBE	WASHER	A 5,3 X 10 X 1	DIN125		
41149	SCHEIBE	WASHER	B 8,4 X 17 X 1,6	DIN125		
41181	SCHEIBE	WASHER	B 10,5 X 21 X 2	DIN125		
41246	SCHEIBE	WASHER	B 13 X 24 X 2,5	DIN125		
41335	SCHEIBE	WASHER	A 4,3 X 12 X 1	DIN9021		
41513	SCHEIBE	WASHER	A 13 X 40 X 3	DIN9021		
41750	SCHEIBE,PASS	ADJUSTING WASHER	8 X 14 X 1	DIN988		
41831	SCHEIBE,PASS	ADJUSTING WASHER	10 X 16 X 0,5	DIN988		
41882	SCHEIBE,PASS	ADJUSTING WASHER	12 X 18 X 0,5	DIN988		
42099	SCHEIBE,PASS	ADJUSTING WASHER	25 X 36 X 1	DIN988		
42684	SICHERUNGSSCHEIBE	LOCKING WASHER	6,4X10 X1,2 S 6			
42706	SICHERUNGSSCHEIBE	LOCKING WASHER	8,4X13 X1,4 S 8			
42730	SICHERUNGSSCHEIBE	LOCKING WASHER	10,5X16 X1,6 S10			
42919	STIFT,SPANNHUELSE	SLOTTED SPRING PIN	3 X 24	DIN1481		
42943	STIFT,SPANNHUELSE	SLOTTED SPRING PIN	4 X 14	DIN1481		
43109	STIFT,SPANNHUELSE	SLOTTED SPRING PIN	5 X 24	DIN1481		
44091	STIFT,ZYLINDER	PARALLEL PIN	8 M6X 28	DIN6325		
44105	STIFT,ZYLINDER	PARALLEL PIN	8 M6X 32	DIN6325		
44229	KERBNAGEL,HALBRUND	GROOVED DRIVE STUD	2 X 5	DIN1476		
44520	SICHERUNGSRING	LOCKING RING	8 X 0,8	DIN471		
44547	SICHERUNGSRING	LOCKING RING	10 X 1	DIN471		
44555	SICHERUNGSRING	LOCKING RING	12 X 1	DIN471		
44571	SICHERUNGSRING	LOCKING RING	15 X 1	DIN471		
44601	SICHERUNGSRING	LOCKING RING	17 X 1	DIN471		

TEILELISTE • PARTS LIST



Artikel Nr. Article No.	Benennung	Designation	Abmessung Dimension	Norm Standard	Bestellung Order	Menge Quantity
44660	SICHERUNGSRING	LOCKING RING	24 X 1,2	DIN471		
44679	SICHERUNGSRING	LOCKING RING	25 X 1,2	DIN471		
44938	SICHERUNGSRING	LOCKING RING	35 X 1,5	DIN472		
45306	SCHLUESSEL,EINMAUL	OPEN-END WRENCH	13	DIN894		
45438	SCHLUESSEL,DP-MAUL	DOUBLE HEAD WRENCH	17 X 19	DIN895		
45470	SCHRAUBENDREHER 6KT	ALLEN KEY	4	DIN911		
45519	SCHRAUBENDREHER 6KT	ALLEN KEY	10	DIN911		
45802	SICHERUNG,GREIFRING	GRIP RING RETAINER	G 16 X 1,5			
47783	SCHILD,DREHRICHTUNG	SIGN,DIR.ROT.	15 X 56			
47945	FEDER,TELLER	BELLEVILLE SPRING WAS	18 X 6,2 X 0,8	DIN2093		
48070	FEDER,TELLER	BELLEVILLE SPRING WAS	46,5 X 30,5 X 0,6			
48089	FEDER,TELLER	BELLEVILLE SPRING WAS	51,5 X 35,5 X 0,6			
49409	STOPFEN,VERSCHL.KU	PLUG, SEAL	F 12 15,6X 20 X10			
50385	GRIFF,KREUZ	HANDLE,STAR	K40XM 8	DIN6335		
51330	LAGER,RILLENKUGEL	DEEP GROOVE BALL B	10X 30X 9 6200	DIN625		
51454	LAGER,RILLENKUGEL	DEEP GROOVE BALL B	15X 35X 11 6202	DIN625		
51586	LAGER,RILLENKUGEL	DEEP GROOVE BALL B	25X 52X 15 6205	DIN625		
51675	LAGER,RILLENKUGEL	DEEP GROOVE BALL B	20X 52X 15 6304	DIN625		
51683	LAGER,RILLENKUGEL	DEEP GROOVE BALL B	25X 62X 17 6305	DIN625		
51756	LAGER,NADELH.HK	BEARING,NEEDLE BUSH	8X 12X 10 HK0810			
146188	SCHRAUBE,STIFT	STUD	M 8 X 60	DIN938		
146269	SCHRAUBE,STIFT	STUD	M 6 X 40	DIN939		
146358	LAGER,RILLENKUGEL	DEEP GROOVE BALL B	40X 68X 9 16008	DIN625		
146536	SICHERUNGSRING	LOCKING RING	40 X 1,75	DIN471		
146544	SICHERUNGSSCHEIBE	LOCKING WASHER	8 X 16 X1	DIN6799		
147400	SCHRAUBE,STIFT	STUD	M 8 X 40	DIN939		
158704	GEW.STIFT INN.6KT K	SETSCREW HEX-SOCK K	M 8 X 20	DIN913		
183598	SCHRAUBE,ZYLINDER	CAP SCREW	M 6 X 40	DIN912		
183644	SICHERUNG,GREIFRING	GRIP RING RETAINER	G 6 X 1			
185876	FEDER,DRUCK	PRESSURE SPRING	3,2 B X16 X 83,5	DIN2098		
206555	PUFFER	BUFFER	RD 30 X 35			
252743	SCHRAUBE,AUGEN	EYEBOLT	BM 10 X100	DIN444		
253464	SCHRAUBE,ZYLINDER	CAP SCREW	M 4 X 20	DIN912		

TEILELISTE • PARTS LIST



Artikel Nr. Article No.	Benennung	Designation	Abmessung Dimension	Norm Standard	Bestellung Order	Menge Quantity
253650	SCHEIBE,PASS	ADJUSTING WASHER	10 X 16 X 1	DIN988		
253898	MUTTER 6KT SICHERND	SELF-LOCK.NUT,HEX.	M 8	DIN985		
264865	LAGER,KUGELH.KH	SPHER.SLEEVE BEAR.	16X 24X 30 KH1630			
264911	SCHEIBE	WASHER	A 10,5 X 30 X 2,5	DIN9021		
265616	SCHEIBE,PASS	ADJUSTING WASHER	12 X 18 X 0,1	DIN988		
265977	STIFT,ZYLINDER	PARALLEL PIN	8 M6X 24	DIN6325		
360945	SCHRAUBE SO	SCREW SP	M 10 X 20 EX 1,0			
372757	ROHR ST ABGEL	TUBE ST CUT	12 X 2 X 19			
385719	LUEFTER	VENTILATOR	TYP 90 L-2 DIETZ			
410608	STIFT,ZYLINDER	PARALLEL PIN	8 M6X 45	DIN6325		
410802	SICHERUNGSSCHEIBE	LOCKING WASHER	7 X 14 X0,9	DIN6799		
411256	SCHRAUBE,SENK	COUNTERSUNK SCREW	M 5 X 10	DIN963		
412457	PASSFEDER	FEATHER KEY	A 8 X 7 X 20	DIN6885		
412708	GEW.STIFT INN.6KT K	SETSCREW HEX-SOCK K	M 6 X 16	DIN913		
413305	LAGER,RILLENKUGEL	DEEP GROOVE BALL B	30X 55X 13 6006	DIN625		
413372	STIFT,ZYLINDER	PARALLEL PIN	8 M6X 18	DIN6325		
413526	STIFT,ZYLINDER	PARALLEL PIN	6 M6X 24	DIN6325		
413658	SCHRAUBE,LIN,I-TORX	OVAL HEAD SCREW,I-TORX	M 5 X 10 TAPTITE			
413917	MUTTER 6KT FLACH	HEX.NUT THIN	BM 10 X	DIN439		
413984	SCHRAUBE,SENK	COUNTERSUNK SCREW	M 6 X 50	DIN963		
414573	SCHRAUBE 6KT	HEX. SCREW	M 6 X 25	DIN933		
415987	SICHERUNGSSCHEIBE	LOCKING WASHER	15 X 29 X1,5	DIN6799		
416320	PASSFEDER	FEATHER KEY	A 8 X 7 X 22	DIN6885		
416436	LAGER,RILLENKUGEL	DEEP GROOVE BALL B	12X 37X 12 6301	DIN625		
416711	GEW.STIFT INN.6KT K	SETSCREW HEX-SOCK K	M 6 X 10	DIN913		
416770	MUTTER 6KT FLACH	HEX.NUT THIN	BM 12 X	DIN439		
416835	SCHEIBE	WASHER	13 X 30 X 6	DIN7349		
416959	STIFT,ZYLINDER	PARALLEL PIN	8 M6X 60	DIN6325		
417106	MUTTER 6KT SICHERND	SELF-LOCK.NUT,HEX.	M 10	DIN980		
417203	SCHRAUBE,AUGEN	EYEBOLT	BM 8 X 40	DIN444		
417319	STIFT,ZYLINDER	PARALLEL PIN	4 M6X 20	DIN6325		
417998	SICHERUNGSSCHEIBE	LOCKING WASHER	13 X18 X1,7 S12			
418846	STIFT,SPIRALSPANN	SLOTTED SPIRAL PIN	5 X 20 SCHWER	DIN7344		

TEILELISTE • PARTS LIST



Artikel Nr. Article No.	Benennung	Designation	Abmessung Dimension	Norm Standard	Bestellung Order	Menge Quantity
419362	SCHRAUBE,SENK	COUNTERSUNK SCREW	M 6 X 8	DIN963		
420840	HEBEL M.INNENGEW.	LEVER,FEM THREAD	M 8 GR 2			
421367	SCHRAUBE,SENK I-6KT	SCREW,CTRS.HEX-SOCK	M 6 X 12	DIN7991		
421391	SCHEIBE,PASS	ADJUSTING WASHER	30 X 42 X 1	DIN988		
421456	STIFT,ZYLINDER	PARALLEL PIN	8 M6X 40	DIN6325		
421685	STIFT,SPIRALSPANN	SLOTTED SPIRAL PIN	6 X 30 SCHWER	DIN7344		
421731	SCHRAUBE 6KT	HEX. SCREW	M 10 X 75	DIN933		
421820	HEBEL M.AUSSENGEW.	LEVER,MALE THREAD	M 8 X 40 GR 2			
422541	FEDER,DRUCK	PRESSURE SPRING	1,0 A X12,5 X 40			
423408	HEBEL M.AUSSENGEW.	LEVER,MALE THREAD	M 8 X 15 GR 2			
423947	LAGER,RILLENKUGEL	DEEP GROOVE BALL B	10X 35X 11 6300	DIN625		
424161	SCHRAUBE,FL-K+ANS.	PAN-H.SCR.SHOULDER	M 8 X 25	DIN923		
425486	SCHRAUBE,L.KR-SCHL	CROSS-R.CTRS.SCREW	M 6 X 30 TAPTITE			
425761	FEDER,DRUCK	PRESSURE SPRING	1,6 A X 8 X 45	DIN2098		
425788	FEDER,ZUG	TENSION SPRING	1,0A X 8 X 28			
426911	FEDER,TELLER	BELLEVILLE SPRING WAS	20 X 10,2 X 0,8	DIN2093		
427195	SCHRAUBE 6KT	HEX. SCREW	M 10 X 25	DIN933		
427209	MUTTER 6KT	HEX.NUT	M 6	DIN934		
450545	SCHEIBE,ELASTISCH	ELAST.WASHER	24 X 40 X 3			
450898	SCHEIBE,ELAST.	ELAST.WASHER	11 X 20 X 3			
451185	BUCHSE DU	BUSH DU	25 X 28 X20			
457981	LAGER,KUGELH.KH	SPHER.SLEEVE BEAR.	12X 19X 28 KH1228			
483958	SCHEIBE KU	WASHER PLAST.	18,5 X 28 X 2			
485934	SCHRAUBE,L.KR-SCHL	CROSS-R.CTRS.SCREW	M 6 X 12 TAPTITE			
488755	FEDER,DRUCK	PRESSURE SPRING	1,6 A X22 X218			
489999	BUCHSE DU	BUSH DU	18 X 20 X15			
492949	FUEHRUNG	GUIDE	26 X 12,5			
494143	BUCHSE KU	BUSH PLASTIC	36 X 30 X20			
495190	HEBEL M.AUSSENGEW.	LEVER,MALE THREAD	M 8 X 30 GR 2			
502472	SCHRAUBE,L.KR-SCHL	CROSS-R.CTRS.SCREW	M 6 X 20 TAPTITE			
535621	SPERRE	CATCH	25 X 2,5 X 100			
535656	KLOTZ	BLOCK	25 X 25 X 45			
535664	EINTAUCHHEBEL	PLUNGE LEVER	18 X500			

TEILELISTE • PARTS LIST



Artikel Nr. Article No.	Benennung	Designation	Abmessung Dimension	Norm Standard	Bestellung Order	Menge Quantity
537101	SCHALTNOCKEN,PROGR.	CONTR CAM,PROGR.				
545368	SCHALTER,STEUER	CONTROL SWITCH	1S 1Ö KPL			
548952	ROHR ST ABGEL	TUBE ST CUT	12 X 1,8X 12,8			
561045	DICHTUNG,FLACH	FLAT GASKET	FDR100L./P DIETZ			
1000799	HEBEL M.AUSSENGEW.	LEVER,MALE THREAD	M 12 X 30 GR 4			
1015176	MUTTER 6KT FLACH	HEX.NUT THIN	BM 16 X 1,5	DIN439		
1015648	MUTTER 6KT FLACH	HEX.NUT THIN	BM 16 X	DIN439		
1031589	GEW.STIFT INN.6KT Z	SETSCREW HEX-SOCK Z	M 5 X 10	DIN915		
1041746	ROLLE KU	ROLLER PLASTIC	48 X 8			
1064584	KABEL RUND M.NR	CABLE,RD W/NUMBER	2X0,75 MM2			
1074741	SCHRAUBE,SENK I-6KT	SCREW,CTRS.HEX-SOCK	M 5 X 12	DIN7991		
1089528	SCHRAUBE,STIFT	STUD	M 8 X 20	DIN939		
1138294	SCHIEBER	SLIDING BOLT	30 X 25 X 260			
1138316	BOLZEN SO	BOLT SP	10 X 25			
1138324	DICHTRING F.WELLEN	RADIAL PACKING RING	G 12 X 19 X 3			
1138332	SCHILD,SKALA	SIGN,SCALE	0-80MM 13BREIT			
1138340	DRUCKSTUECK	THRUST PIECE	12 X 6,3			
1138359	EXZENTERWELLE KPL	ECCENTRIC SHAFT CPL				
1138375	GEW.STIFT INN.6KT K	SETSCREW HEX-SOCK K	M 6 X 20	DIN913		
1138383	FORMTEIL,BLECH	PREFORM PLATE	0,5 X 15 X 210			
1138405	FUEHRUNGSSTUECK KPL	GUIDE PIECE CPL				
1138413	K2316FUEHRUNGSSTUECK	GUIDE PIECE	30 X 20 X 25			
1138421	FUEHRUNGSSTANGE	GUIDE ROD	12 X 85			
1138448	STIFT,ZYLINDER	PARALLEL PIN	4 M6X 24	DIN6325		
1138456	SCHILD,PLUS-MINUS	SIGN,PLUS-MINUS	20 X 12			
1138464	RITZMESSERTRAEGER	SCORING KNIFE HOLD.	50 X 32 X 12			
1138472	RITZMESSERTRAEGER	SCORING KNIFE HOLD.	50 X 32 X 12			
1138480	SCHRAUBE,EINSTELL	ADJUSTING SCREW	M 6 X 20			
1138499	MUTTER SO	NUT SP	M 4			
1138502	RITZMESSER	SCORING KNIFE	14 X 14 X 1,2			
1138510	SCHEIBE	WASHER	8,5 X 13 X 0,5			
1138529	SCHRAUBE,ZYLINDER	CAP SCREW	M 4 X 6			
1138537	ROLLENHALTER	ROLLER HOLDER	12 X 6 X 32			

TEILELISTE • PARTS LIST



Artikel Nr. Article No.	Benennung	Designation	Abmessung Dimension	Norm Standard	Bestellung Order	Menge Quantity
1138545	TASTROLLE KPL	TRACER ROLLER CPL	45 X 9			
1138588	SCHRAUBE,SENK I-6KT	SCREW,CTRS.HEX-SOCK	M 4 X 8	DIN7991		
1138944	LEISTE F.MASSBAND	LEDGE F.MEASURING TAB	50 X 4 X2135			
1138952	LEISTE F.MASSBAND	LEDGE F.MEASURING TAB	50 X 4 X2415			
1138960	LEISTE F.MASSBAND	LEDGE F.MEASURING TAB	50 X 4 X2690			
1140701	SCHLITTEN KPL	SLIDE CPL	LAENGSANSCHLAG			
1140728	SCHLITTEN	SLIDE	LAENGSANSCHLAG			
1140744	ANSCHLAGPLATTE	STOP PLATE				
1140760	EXZENTERWELLE	ECCENTRIC SHAFT	12 X120			
1140779	DRUCKSTUECK	THRUST PIECE	10 X 10			
1140787	BUEGEL	STRAP	4 X 59,6 X106			
1140795	ZEIGER	POINTER				
1142763	SCHLAUCH,SCHRUMPF	SHRUNK-ON SLEEVE	25-30 X 550			
1145444	ANSCHLAGPLATTE	STOP PLATE				
1145452	ANSCHLAGWINKEL	SHIFTING SQUARE				
1147315	SEIL,DRAHT KPL	WIRE ROPE CPL	3 X2656			
1148249	STIFT,ZYLINDER	PARALLEL PIN	6 M6X 40	DIN6325		
1152653	MASSLEISTE KPL	SCALE STRIP CPL	SH 1,6 MM			
1158430	GRIFF,KORDEL	HANDLE,KNURLED	M 8 X 40			
1161776	MUTTER 6KT SICHERND	SELF-LOCK.NUT,HEX.	M 10	DIN985		
1167278	SCHRAUBE,ZYLINDER	CAP SCREW	M 10 X 16	DIN912		
1176080	KABEL RUND M.NR	CABLE,RD W/NUMBER	7X2,5 MM2			
1292714	GRIFF,KORDEL	HANDLE,KNURLED	32- M 6 X 40			
1293257	FEDER,TELLER	BELLEVILLE SPRING WAS	12,5 X 6,2 X 0,7	DIN2093		
1311506	HEBEL M.INNENGEW.FL	LEVER,FEM.THR.FLAT	M 8			
1329545	MASSBAND MM/ZOLL	MEAS.TAPE MM/INCH	3,0M RECHTSST.WEISS			
1329790	HEBEL M.INNENGEW.	LEVER,FEM THREAD	M 6 GR 1			
1330349	PLATTE,DAEMM	INSULAT. BOARD				
1334638	FEDER,BLATT	LEAF SPRING	0,4 X 13,6 X 25			
1335367	SCHRAUBE SO	SCREW SP	M 10 X 20			
1336282	SEIL,DRAHT KPL	WIRE ROPE CPL	3 X2605			
1336290	KUGEL	STEEL BALL	3 SORT.III.	DIN5401		
1336339	STIFT,ZYLINDER	PARALLEL PIN	8 M6X 20	DIN6325		

TEILELISTE • PARTS LIST



Artikel Nr. Article No.	Benennung	Designation	Abmessung Dimension	Norm Standard	Bestellung Order	Menge Quantity
1338978	MASSBAND MM	MEAS.TAPE MM	3,10M RECHTSST.WEISS			
1338986	MASSBAND MM	MEAS.TAPE MM	1,25M LINKSST.WEISS			
1340425	SCHRAUBENDREHER 6KT	ALLEN KEY	5 X 100 M.QUERGRIF			
1341499	TASTROLLE	TRACER ROLLER	FÜR 3 MM ALUCOBOND			
1341502	TASTROLLE	TRACER ROLLER	FÜR 4 MM ALUCOBOND			
1341510	TASTROLLE	TRACER ROLLER	FÜR 6 MM ALUCOBOND			
1341537	DICHTRING,NILOS	NILOS OIL SEAL	40 X 68 XLSTO			
1448536	ROHR ST BEARB	TUBE ST MACH	18 X 4 X 195			
1448579	KLEMMSTUECK KPL	CLAMPING PIECE CPL	F.SPALTKEIL			
1448587	GELENKKOPF	JOINT HEAD	19 X 10 X 30			
1448595	PLATTE,ANLAUF	GUIDE PLATE	1,5 X 25 X 65			
1448609	BLECH ST BEARB	ST SHEET MACH	4 X 25 X 65			
1448625	STANGE	ROD	10 X205			
1448633	PLATTE,ANLAUF	GUIDE PLATE	1,5 X 35 X 73			
1448641	PLATTE	PLATE	30 X 8 X 30			
1448668	STANGE	ROD	8 X M6 X260			
1448749	SCHRAUBE,SENK I-6KT	SCREW,CTRS.HEX-SOCK	M 8 X 35	DIN7991		
1448757	FEDER,DRUCK	PRESSURE SPRING	1,25A X11,75X477			
1448765	PLATTE,DISTANZ	SPACER PLATE	0,1 X 35 X 62			
1482742	FEDER,TELLER	BELLEVILLE SPRING WAS	16 X 8,2 X 0,6			
1495208	SCHRAUBE,LINS.I-6KT	SC,TALL-DR.HEX-SOCK	M 6 X 25	ISO7380		
1611666	SCHRAUBE,BLECH-LINS	PAN-HEAD TAPP.SCREW	C 4,8 X 13	DIN7981		
2023806	LAGER,AXIALSCHEIBE	THRUST BEAR.WASHER	12X26X2,75 LS1226			
2023814	LAGER,AXIAL-NADEL	NEEDLE THRUST BEAR.	12X29X6,2 AXW12			
2023830	GEW.STIFT INN.6KT K	SETSCREW HEX-SOCK K	M 6 X 6	DIN913		
2032694	SCHELLE,ROHR	PIPE CLIP	22 C			
2034514	SCHRAUBE,LINS.I-6KT	SC,TALL-DR.HEX-SOCK	M 6 X 12	ISO7380		
2043505	BAND,KLEBE	ADHESIVE TAPE	15 X 5			
2080702	GEW.STIFT INN.6KT	SETSCREW HEX-SOCKET	M 8 X 50	DIN913		
2102323	LAGER,RILLENKUGEL	DEEP GROOVE BALL B	7X 19X 6 607	DIN625		
2105365	HEBEL M.AUSSENGEW.	LEVER,MALE THREAD	M 8 X 20 GR 2			
2110091	SCHALTER,SICHERHEIT	SAFETY SWITCH	AZ 16 ZVR			
2114259	MUTTER 6KT SICHERND	SELF-LOCK.NUT,HEX.	M 8	DIN980		

TEILELISTE • PARTS LIST



Artikel Nr. Article No.	Benennung	Designation	Abmessung Dimension	Norm Standard	Bestellung Order	Menge Quantity
2114593	FEDER,TELLER	BELLEVILLE SPRING WAS	16 X 8,2 X 0,4	DIN2093		
2164523	STIFT,ZYLINDER	PARALLEL PIN	14 M6X 50	DIN7		
2164949	LINSE,HOCHRAND	LENSE, HIGH EDGE	26,5			
2166089	GEW.STIFT INN.6KT S	SETSCREW HEX-SOCK S	M 4 X 6	DIN914		
2166437	SCHRAUBE,SENK I-6KT	SCREW,CTRS.HEX-SOCK	M 6 X 20	DIN7991		
2178079	GEW.STIFT INN.6KT K	SETSCREW HEX-SOCK K	M 10 X 25	DIN913		
2186632	BOLZEN,RAST	CATCH BOLT	10 X 57,5			
2186799	SPANNHEBEL	CLAMP.LEVER	25 X 25 X 100			
2186977	WELLE VERGUETET	SHAFT QUENCH+TEMP	16H6 X 425			
2187019	PLATTE,ABDECK	COVER PLATE	5 X 43 X 60			
2188465	BOLZEN M.GEW SO	BOLT,THREAD SP	15 -M10 X 49			
2196050	SCHRAUBE,STIFT	STUD	M 10 X 40	DIN939		
2201100	FEDER,DRUCK	PRESSURE SPRING	1,25A X12,5 X 62,5	DIN2098		
2205769	SCHRAUBE,LINS.I-6KT	SC,TALL-DR.HEX-SOCK	M 6 X 20	ISO7380		
2208164	SCHRAUBE,ZYLINDER	CAP SCREW	M 6 X 70	DIN6912		
2225166	TASTROLLE	TRACER ROLLER	FÜR 2 MM DIBOND			
2225174	TASTROLLE	TRACER ROLLER	FÜR 3 MM DIBOND			
2237210	GRIF,PILZ	HANDLE,MUSHR.SHAPED	GN676-25-M6			
2256975	SCHELLE,EINSEITIG	CLIP,ONE-SIDED	1 X 6	DIN72571		
2500779	PUFFER	BUFFER	30 X 16 X 5			
2511355	LEISTE BEARB	LEDGE MACHINED	40 X 10 X 340			
2512491	ROHR GESCHW 1265	TUBE WELD	SL 5,3			
2512521	ROHR GESCHW 1265 SL4,	TUBE WELD	SL 4,3			
2512564	ROHR GESCHW	TUBE WELD	SL 3,3			
2512637	ROHR GESCHW	TUBE WELD	SL 4,3 ZOLL			
2538121	ABSTREIFER	SCRAPER	40 X 12			
2558114	HANDGRIFF	HANDLE	TYP 0840 HEBIE			
2560356	SEILROLLE KPL	ROPE PULLEY CPL				
2562383	EXZENTERBOLZEN 3,0	ECCENTRIC PIN 3,0	22 X 40			
2564076	GABELKOPF	FORK HEAD	39 X 20 X 57			
2564408	ROLLE,FUEHRUNG	GUIDE ROLLER	9 X 30 X 11			
2565153	ZEIGER	POINTER	1 X 13 X 50			
2565307	ZEIGER KPL	POINTER CPL				

TEILELISTE • PARTS LIST



Artikel Nr. Article No.	Benennung	Designation	Abmessung Dimension	Norm Standard	Bestellung Order	Menge Quantity
2565455	KABELBAND	CABLE TIE	240 X 7,8MM 550N			
2566796	DECKEL,KLEMMKASTEN	COVER,TERMINAL BOX	DIETZ			
2566818	DICHTUNG,FLACH	FLAT GASKET	FDR100L./P DIETZ			
2566907	SEIL,DRAHT KPL	WIRE ROPE CPL	3 X 860			
2569426	SCHRAUBE SO	SCREW SP	M 10 X 30 EX 1,0			
2570971	EXZENTER	ECCENTRIC	140 X 18			
2570998	FLANSCH	FLANGE	108 X 68 X28,5			
2571005	RING,SPANN	CLAMPING RING	77 X112 X 6			
2571889	SEILSCHEIBE M.LAGER	ROPE SHEAVE W/BEAR				
2571900	RING M.LAGER	RING WITH BEARING	DM 235,6 MM			
2571927	SCHRAUBE,ZYLINDER	CAP SCREW	M 12 X 50	DIN912		
2572923	SEIL,DRAHT KPL	WIRE ROPE CPL	3 X2642			
2622068	BLECH ST 3000/1500/1	ST SHEET	1,5X1500X3000			
2623285	PALETTE,LAUFWAGEN	CARRIAGE PALETT	PK 1255 SH 1,6			
2633515	FEDER,DRUCK	PRESSURE SPRING	1,5 X12,5 X 30,4			
2673649	STIFT,SPANNHUELSE	SLOTTED SPRING PIN	6 X 16	DIN1481		
2677857	SCHRAUBE,LINS.I-6KT	SC,TALL-DR.HEX-SOCK	M 5 X 6	ISO7380		
2693178	PROFIL AL	PROFILE AL)40X80 FIXLÄNGE 6M			
2709708	KABELVERSCHR.STOPF.	CABLE GLD.BL.PLUG	SKINTOP M 25 X 1,5			
2775581	ZEIGER RE	POINTER RH	1,5 X 19 X 28			
2775603	BOLZEN M.2GEW	BOLT,2 THREAD	10-M10-M10 X 146			
2775875	BOLZEN M.GEW+RILLE	BOLT,THREAD+GROOVE	12 -M 6 X 30			
2775913	AUFLAGE,WERKSTUECK	WORKPIECE SUPPORT	80 X110 X 450			
2775921	FEDER,ZUG	TENSION SPRING	2,5 X20 X185			
2775999	WELLE GESCHW	SHAFT WELD	F.AUFLAGE,WERKST.			
2776014	ROLLE	ROLLER	64 X 84			
2776030	ROLLE KPL	ROLLER CPL				
2776081	STUETZE KPL	STRUT CPL	EINZELSTÜTZE M.FUSS			
2776103	STUETZE GESCHW	STRUT WELD	SH 2100			
2776111	FUSS GESCHW	BASE WELD	FUER 1255			
2776332	AUFLAGE,WERKSTUECK	WORKPIECE SUPPORT	SL 4,3			
2776340	AUFLAGE KPL	SUPPORT CPL				
2776510	RASTE KPL	CATCH CPL	SH 2,1			

TEILELISTE • PARTS LIST



Artikel Nr. Article No.	Benennung	Designation	Abmessung Dimension	Norm Standard	Bestellung Order	Menge Quantity
2776596	STANGE KPL	ROD CPL	SH 2,1			
2776618	ROHR ST GESCHW	TUBE ST WELD	SH 2,1			
2776650	PROFIL KU SO	PROFILE PL	22X48X4750			
2776693	DECKEL,GEHAEUSE	COVER,CASING	94 X362 X482			
2776715	LAEUFER KPL	ROTOR CPL	TYP 90 LB/2P DIETZ			
2776758	DRUCKSCHUH BEARB	PRESSURE SHOE MACH				
2776774	KRUEMMER	ELBOW				
2776790	GEWICHT	WEIGHT	53,5X194X460			
2776812	GEWICHT	WEIGHT	53,5X194X460			
2776839	WELLE	SHAFT	16 X 328			
2776847	LEISTE	LEDGE	20 X 10 X 70			
2776855	BOLZEN M.INNEN 6 KT	BOLT,HEX SOCKET	14X50			
2776863	GEW.STANGE ABGEL	SETScrew HEX-SOCK Z	M 8 X X 190			
2776871	SCHRAUBE 6KT SO	HEX. SCREW SP	M12- 6KT-19X 45			
2776898	BOLZEN M.KOPF+GEW	BOLT,HEAD+THREAD	16- 6-M 6 X 55			
2776928	PLATTE	PLATE	50 X 10 X 90			
2776979	RING	RING	126 X140 X 3			
2777029	SPANNFLANSCH	CLAMPING FLANGE	85X15			
2777037	SPALTKEIL KPL	RIVING KNIFE CPL				
2777053	STANGE KPL	ROD CPL	F.SPALTKEIL			
2777061	SPALTKEIL	RIVING KNIFE	2,8 X137 X161			
2777096	ROLLE	ROLLER	45 X 19			
2777207	STUETZE,DREHMOMENT	TORQUE BEARING				
2777274	GRUNDGESTELL KPL	BASIC FRAME CPL	SL 4300 SH 2100			
2777320	ABSAUGUNG KPL	EXTRACTION CPL	SL 4300 SH 2100			
2777347	EXZENTERBOLZEN 2,0	ECCENTRIC PIN 2,0	25X49,5			
2777436	WELLE	SHAFT	17 X 125			
2777541	PLATTE,STIRN	FRONT PLATE	12X3X15			
2777568	PLATTE,DRUCK KPL	PRESSURE PLATE CPL	ROSTVERSCHIEBEN			
2777576	PLATTE,DRUCK	PRESSURE PLATE	50X60X93,5			
2777592	EXZENTERBOLZEN 1,5	ECCENTRIC PIN 1,5	17 X 20 X 65			
2777606	EXZENTERBOLZEN 1,5	ECCENTRIC PIN 1,5	17 X 20 X 55			
2777614	WELLE VERGUETET	SHAFT QUENCH+TEMP	12H6 X 140			

TEILELISTE • PARTS LIST



Artikel Nr. Article No.	Benennung	Designation	Abmessung Dimension	Norm Standard	Bestellung Order	Menge Quantity
2777622	PLATTE	PLATE	40 X 8 X 94			
2777630	KURVE 1255	CAM PLATE	6X102X128,85			
2777649	KLOTZ	BLOCK	16 X 12 X 32			
2777657	PLATTE,ZUNGE KPL	LUG PLATE CPL				
2777665	PLATTE,ZUNGE	LUG PLATE	45X12X125			
2777673	BOLZEN M.GEW+RILLE	BOLT,THREAD+GROOVE	10 -M 6 X 84			
2777738	EINTAUCHUNG KPL	PLUNGE DEVICE CPL				
2777746	EINTAUCHHEBEL	PLUNGE LEVER	18 X955			
2777762	HEBEL	LEVER	30X15X190			
2777770	PLATTE,HALTER 1255	SUPPORT PLATE	5X25X45			
2777843	WELLE VERGUETET	SHAFT QUENCH+TEMP	12H6 X 160			
2777851	ROSTVERSCHIEBUNG	GRID CONTROL	AM SCHLITTEN			
2777886	SCHRAUBE,FL-K+ANS.	PAN-H.SCR.SHOULDER	M 6 X 6	DIN923		
2777932	ABSAUGSCHLAUCH	SUCTION HOSE	NW120 PUR533SE			
2777959	SHELLE,SCHLAUCH	HOSE CLIP	110-130/12MM	DIN3017		
2777991	MOTORSTAENDER KPL	STATOR CPL	230/480V/50HZ/60HZ			
2778181	ELEKTRIK,SPANN.ABH.	EL.EQU.DEP VOLTAGE				
2778300	MOTORSTAENDER KPL	STATOR CPL	400V 50HZ			
2778319	MOTORSTAENDER KPL	STATOR CPL	230V 50HZ			
2778327	MOTORSTAENDER KPL	STATOR CPL	230V 60HZ			
2778335	LAEUFER KPL	ROTOR CPL	FDR90LB/4-2Q DIETZ			
2778351	ELEKTRIK,SPANN.ABH.	EL.EQU.DEP VOLTAGE	2 DREHZAHLEN			
2778440	KLEMMENKASTEN	TERMINAL BOX	UNTERTEIL DIETZ			
2778653	ANSCHLAGBOLZEN	STOP PIN	RD 15 X25			
2778890	LASCHE 1255	STRAP	2X20X140			
2779188	ROLLE M.LAGER	ROLLER W/BEARING				
2779196	EXZENTERBOLZEN 2,0	ECCENTRIC PIN 2,0				
2779226	SCHRAUBE,ZYLINDER	CAP SCREW	M 10 X 90	DIN912		
2779242	SCHEIBE	WASHER	10,2 X 20 X 6,5			
2779250	PLATTE,FUEHRUNG	GUIDE PLATE	50 X 15 X 115			
2779269	PLATTE,FUEHRUNG KPL	GUIDE PLATE CPL				
2779293	RASTE	CATCH	40 X 12 X 37			
2779366	SCHIEBER KPL	SLIDE CPL	F.ABSAUGKANAL			

TEILELISTE • PARTS LIST



Artikel Nr. Article No.	Benennung	Designation	Abmessung Dimension	Norm Standard	Bestellung Order	Menge Quantity
2779374	SCHIEBER	SLIDING BOLT	2100 X 5 X 495			
2779382	SCHLITTEN	SLIDE	180 X 52 X34			
2779390	ANSCHLAGKLOTZ	STOP BLOCK	40 X 40 X 15			
2779404	KLOTZ	BLOCK	30 X 15 X 90			
2779412	ABSAUGHAUBE 1255 SH 2	SUCTION HOOD	2X2102X137			
2779420	WINKEL	ANGLE	2X132 X 70 X 135			
2779501	BOLZEN,DISTANZ	SPACER SLEEVE	10 X131			
2779722	BOLZEN 6KT ANS+GEW	BOLT,HEX DOG P.+THR	6KT19-10-M 8 X 22			
2779773	GEWICHT	WEIGHT				
2779781	FEDER,DRUCK	PRESSURE SPRING	1,0 X17,5 X 65			
2779951	HUELSE	INSULAT.SLEEVE	22X115			
2779978	GEW.STIFT SCHLITZ	SETSCREW,SLOTTED	M 12 X 70			
2779994	GRUNDGESTELL KPL	BASIC FRAME CPL	SL 5300 SH 2100			
2780011	AUFLAGE,WERKSTUECK	WORKPIECE SUPPORT	SL 5,3			
2780038	GESTELL PK 1255 SH2,1	FRAME WELD	SH 2100 SL 5300			
2780143	PLATTE,DAEMM	INSULAT. BOARD				
2780208	STUTZEN,ABSAUG GES. 1	CONNECT,EXTR WELD	FÜR DM 100			
2780232	FUSS PK GESCHW	BASE PANEL SAW WELD				
2780356	GEWICHT,AUSGLEICH 125	COUNTERWEIGHT	4X105X190			
2780372	KONSOLE BEARB 1255	CONSOLE MACH	4X104X374			
2780488	PROFIL KU SO	PROFILE PL	22X48X5750			
2780542	FUEHRUNGSSTUECK	GUIDE PIECE	23,5X30X42			
2780615	SCHRAUBE,RING	EYE BOLT	M 16 X 27	DIN580		
2780623	PLATTE,DAEMM	INSULAT. BOARD	4X84X315			
2780631	PLATTE,DAEMM	INSULAT. BOARD	4X84X197			
2780712	SCHILDER	SIGNS	F.TYP 1255			
2780739	SCHILD,HINWEIS	SIGN,INDICATING	SAEGEBLATTDURCHMESS			
2780879	GESTELL PK 1255 SH2,1	FRAME WELD	SH 2100 SL 3300			
2780933	GRUNDGESTELL KPL	BASIC FRAME CPL	SL 3300 SH 2100			
2781042	PROFIL KU SO	PROFILE PL	22X48X3750			
2781115	AUFLAGE	SUPPORT				
2781131	HAUBE,ABDECK	COVERING HOOD	2 X R92 X 170			
2781190	LAGERSCHALE	BEARING SHELL	40 X 30 X 30			

TEILELISTE • PARTS LIST



Artikel Nr. Article No.	Benennung	Designation	Abmessung Dimension	Norm Standard	Bestellung Order	Menge Quantity
2781204	ANSCHLAGPLATTE	STOP PLATE	124 X 66 X 6			
2781220	ROHR ST GESCHW	TUBE ST WELD				
2781239	WERKSTUECKANLAGE	WORKPIECE BEARING	2045 X 219 X 28			
2781255	PLATTE,DISTANZ 1255	SPACER PLATE	30X22X4			
2781263	WERKSTUECKANLAGE	WORKPIECE BEARING	2280X219X28			
2781379	GESTELL PK 1255 SH2,1	FRAME WELD	SH 2100 SL 4300			
2781468	SCHLITTENBREMSE KPL	BRAKE F.SLIDE CPL				
2781476	BOLZEN,BREMS	BRAKE BOLT	48 X116			
2781484	HUELSE	INSULAT.SLEEVE	48 X 60			
2781492	EXZENTER	ECCENTRIC	30 X 36			
2781522	GEW.STIFT INN.6KT K	SETSCREW HEX-SOCK K	M 12 X 30	DIN913		
2781565	FEDER,ZUG	TENSION SPRING	1,6 C X10 X 55			
2781611	SCHRAUBE,AUGEN	EYEBOLT	BM 6 X 50	DIN444		
2781662	FEDER,SCHENKEL	LEG SPRING	1,25A X11,25X 6,25			
2781670	GRIFF	HANDLE	61 X 36 X 30			
2781689	ABDECKUNG	COVER	80 X 41 X 4			
2781697	DECKEL 1255	COVER				
2781735	SCHLITTEN KPL	SLIDE CPL	FÜR STREIFENANSCHLAG			
2781743	ANSCHLAGPLATTE	STOP PLATE	83 X 20 X 120			
2781778	PLATTE 1255	PLATE	100X115X2			
2781786	PLATTE 1255	PLATE	20X115X4			
2781794	PROFIL AL BEARB	PROFILE AL MACH	23,5X50X 510			
2781867	WERKSTUECKANLAGE	WORKPIECE BEARING	1018 X 219 X 28			
2781875	WERKSTUECKANLAGE	WORKPIECE BEARING	1300 X 219 X 28			
2781891	AUFHAENG.AGGREGAT	SUSPENSION FOR UNIT	SH 2100/2060			
2781905	LAUFWAGEN	CARRIAGE	SH 2100 /2060			
2781913	LAUFWAGEN PK 1255 SH2	CARRIAGE WELD	SH 2100 /2060			
2782030	BOLZEN M.ANS+GEW	BOLT,DOG PT+THREAD	SW17-10-M10 X 37			
2782049	LASCHE M.GEW	STRAP,THREAD	2 X 12 X 31			
2782057	SCHRAUBE,LINS.I-6KT	SC,TALL-DR.HEX-SOCK	M 4 X 6	ISO7380		
2782081	PLATTE	PLATE	3 X 55 X 350			
2782138	ROSTVERSCHIEBUNG	GRID CONTROL	SH 2100			
2782146	SCHALTLEISTE GESCHW 1	CONTROL STRIP WELD	SH 2100 ROSTVERSCH.			

TEILELISTE • PARTS LIST



Artikel Nr. Article No.	Benennung	Designation	Abmessung Dimension	Norm Standard	Bestellung Order	Menge Quantity
2782472	WELLE,SAEGE	SAW SHAFT	38 X162			
2782502	SAEGEGEHAEUSE KPL	SAW HOUSING CPL	ALUCOBOND			
2782510	DRUCKSCHUH BEARB	PRESSURE SHOE MACH	ALUCOBOND			
2782561	LAUFWAGEN	CARRIAGE	SH 2200 /2110			
2782588	AUFHAENG.AGGREGAT	SUSPENSION FOR UNIT	SH 2200/2110			
2782596	ABSAUGUNG KPL	EXTRACTION CPL	SL 5300 SH 2200			
2782626	LAUFWAGEN PK 1255 SH2	CARRIAGE WELD	SH 2200 / 2110			
2782669	ROSTVERSCHIEBUNG	GRID CONTROL	SH 2200			
2782677	SCHALTLEISTE GESCHW 1	CONTROL STRIP WELD	SH 2200 ROSTVERSCH.			
2782693	RASTE KPL	CATCH CPL	SH 2,2			
2782715	ROHR ST GESCHW	TUBE ST WELD	SH 2,2			
2782731	ABSAUGKANAL KPL	EXTRACTOR CHANNEL CPL	SH 2200			
2782758	ABSAUGROHR GESCHW	EXTRACTION TUBE WELD	F. TASTENSCHALTER			
2782790	SCHIEBER KPL	SLIDE CPL	F.ABSAUGKANAL SH 2,2			
2782804	SCHIEBER	SLIDING BOLT	2200 X 5 X 495			
2782812	ABSAUGHAUBE 1255 SH2,	SUCTION HOOD	2202X137X2			
2782839	GRUNDGESTELL KPL	BASIC FRAME CPL	SL 5300 SH 2200			
2782847	STUETZE KPL	STRUT CPL	EINZELSTÜTZE M.FUSS			
2782871	GESTELL PK 1255 SH2,2	FRAME WELD	SH 2200 SL 5300			
2782960	STUETZE GESCHW	STRUT WELD	SH 2200			
2783126	ROHR ST ABGEL	TUBE ST CUT	10 X 2 X 6			
2783169	TRAFO	TRANSFORMER	06 KVA			
2783215	ROHR ST GESCHW 1255	TUBE ST WELD	FÜR 4 FELDER			
2783258	ROHR ST GESCHW 1255	TUBE ST WELD	FÜR 5 FELDER			
2783304	PROFIL AL BEARB 1255	PROFILE AL MACH	23,5X50X750			
2783312	MASSLEISTE KPL	SCALE STRIP CPL	F.STREIFENANSCHLAG			
2783339	MASSLEISTE KPL	SCALE STRIP CPL	F.STREIFENANSCHLAG			
2783347	MASSLEISTE KPL	SCALE STRIP CPL	F.STREIFENANSCHLAG			
2783398	GRUNDGESTELL KPL	BASIC FRAME CPL	SL 4300 SH 1900			
2783401	STUETZE KPL	STRUT CPL	EINZELSTÜTZE M.FUSS			
2783436	LAUFWAGEN	CARRIAGE	SH 1900 /1810			
2783444	RASTE KPL	CATCH CPL	SH 1,9			
2783452	AUFHAENG.AGGREGAT	SUSPENSION FOR UNIT	SH 1900/1810			

TEILELISTE • PARTS LIST



Artikel Nr. Article No.	Benennung	Designation	Abmessung Dimension	Norm Standard	Bestellung Order	Menge Quantity
2783460	ABSAUGUNG KPL	EXTRACTION CPL	SL 4300 SH 1900			
2783517	GESTELL PK 1255 SH1,9	FRAME WELD	SH 1900 SL 4300			
2783614	STUETZE GESCHW	STRUT WELD	SH 1900			
2783630	LAUFWAGEN PK 1255 SH1	CARRIAGE WELD	SH 1900 / 1810			
2783673	ROSTVERSCHIEBUNG	GRID CONTROL	SH 1900			
2783681	SCHALTLEISTE GESCHW 1	CONTROL STRIP WELD	SH 1900 ROSTVERSCH.			
2783711	STANGE KPL	ROD CPL	SH 1,9			
2783738	ROHR ST GESCHW	TUBE ST WELD	SH 1,9			
2783800	SCHIEBER KPL	SLIDE CPL	F.ABSAUGKANAL SH 1,9			
2783819	SCHIEBER	SLIDING BOLT	1900 X 5 X 495			
2783827	ABSAUGHAUBE 1255 SH1,	SUCTION HOOD	1902X137X2			
2783835	ABSAUGKANAL KPL	EXTRACTOR CHANNEL CPL	SH 2100			
2783843	ABSAUGROHR GESCHW	EXTRACTION TUBE WELD	F. TASTENSCHALTER			
2783967	MASSLEISTE KPL	SCALE STRIP CPL	SH 2,1/2,2 MM			
2783975	MASSLEISTE KPL	SCALE STRIP CPL	SH 2,1/2,2 MM/INCH			
2783991	MASSLEISTE KPL	SCALE STRIP CPL	SH 1,9 MM			
2784017	MASSLEISTE KPL	SCALE STRIP CPL	SH 1,9 MM/INCH			
2784025	SCHALTER SO KPL	SWITCH SP CPL	MOTOR EIN/AUS TASTER			
2784033	SCHALTER SO KPL	SWITCH SP CPL	MOTOR EIN/AUS TASTER			
2784068	ABSAUGKANAL KPL	EXTRACTOR CHANNEL CPL	SH 1900			
2784076	ABSAUGROHR GESCHW	EXTRACTION TUBE WELD	F. TASTENSCHALTER			
2784084	SCHALTER SO KPL	SWITCH SP CPL	MOTOR EIN/AUS TASTER			
2784157	SCHALTER,HAUPT KPL	MAIN SWITCH CPL	HAUPT+MOTSCHUTZSCH.			
2784165	SCHALTER,HAUPT KPL	MAIN SWITCH CPL	HAUPT+MOTSCHUTZSCH.			
2784203	MOTORSTAENDER KPL	STATOR CPL	200/440V/50HZ/60HZ			
2784211	KLOTZ	BLOCK	32 X 16 X 75			
2784246	HEBEL GESCHW	LEVER WELD	GETEILTE AUSFÜHRUNG			
2784254	HEBEL KPL	LEVER CPL	GETEILTE AUSFÜHRUNG			
2784262	AUFLAGE,WERKSTUECK	WORKPIECE SUPPORT	SL 5,3 SH 2,2			
2784270	SCHLITTEN	SLIDE	F. LÄNGSANSCHLAG			
2784289	PLATTE,DRUCK	PRESSURE PLATE	6X9,7X120			
2784297	BLECH ST BEARB	ST SHEET MACH	1,0 X 10 X 78			
2784300	GLEITSTUECK	SLIDER	2X19X83			

TEILELISTE • PARTS LIST



Artikel Nr. Article No.	Benennung	Designation	Abmessung Dimension	Norm Standard	Bestellung Order	Menge Quantity
2784394	SEIL,DRAHT KPL	WIRE ROPE CPL	3 X2360			
2784718	LAGER F.BOLZEN	BEARING FOR BOLTS	40X15X38,5			
2784726	BOLZEN,BREMS	BRAKE BOLT	20 X 86			
2784734	BREMSSCHEIBE	BRAKE DISC	16X5			
2784742	WERKSTUECKANLAGE	WORKPIECE BEARING	12 X1000 X1650			
2784823	AUFHAENG.AGGREGAT	SUSPENSION FOR UNIT	SH 1900/1810			
2784831	AUFHAENG.AGGREGAT	SUSPENSION FOR UNIT	SH 2100/2060			
2784858	AUFHAENG.AGGREGAT	SUSPENSION FOR UNIT	SH 2200/2110			
2784866	SEIL,DRAHT KPL	WIRE ROPE CPL	3 X2400			
2784874	SEIL,DRAHT KPL	WIRE ROPE CPL	3 X2696			
2784882	FLANSCH,SPANN	CLAMPING FLANGE	84 X 41			
2784947	GESTELL PK 1255 SH1,9	FRAME WELD	SH 1900 SL 5300			
2784955	GRUNDGESTELL KPL	BASIC FRAME CPL	SL 5300 SH 1900			
2784971	SCHALTER,QUECKS.	MERCURY SWITCH	TYP GE 9/30 B,FLINK			
2785064	VERRIEGELUNG	LOCKING	ELEKTR. VERRIEGELUNG			
2785080	SCHRAUBE,BLECH-LINS	PAN-HEAD TAPP.SCREW	C 3,5 X 16	DIN7981		
2785102	GRUNDGESTELL KPL	BASIC FRAME CPL	SL 6300 SH 2200			
2785129	AUFLAGE,WERKSTUECK	WORKPIECE SUPPORT	SL 6,3 SH 2,2			
2785145	GESTELL PK 1255 SH2,2	FRAME WELD	SH 2200 SL 6300			
2785234	ROHR GESCHW 1265 SL6,	TUBE WELD	SL 6,3			
2785285	PROFIL KU SO	PROFILE PL	22X48X1000			
2785293	LEISTE	LEDGE	15 X 8 X 200			
2785358	WERKSTUECKANLAGE	WORKPIECE BEARING	2018 X 219 X 28			
2785382	FEDERUNG KPL	SPRING SYSTEM CPL				
2785390	PLATTE F.FEDER	PLATE F.SPRING				
2785404	HEBEL 1255	LEVER				
2785455	GRUNDGESTELL KPL	BASIC FRAME CPL	SL 4300 SH 2200			
2785463	AUFLAGE,WERKSTUECK	WORKPIECE SUPPORT	SL 4,3 SH 2,2			
2785501	GESTELL PK 1255 SH2,2	FRAME WELD	SH 2200 SL 4300			
2785544	GESTELL PK 1255 SH1,6	FRAME WELD	SH 1600 SL 4300			
2785595	ABSAUGHAUBE 1255 SH1,	SUCTION HOOD	1602 X 137 X 2			
2785609	STUETZE GESCHW	STRUT WELD	SH 1600			
2785676	LAUFWAGEN PK 1255 SH1	CARRIAGE WELD	SH 1600 / 1510			

TEILELISTE • PARTS LIST



Artikel Nr. Article No.	Benennung	Designation	Abmessung Dimension	Norm Standard	Bestellung Order	Menge Quantity
2785714	ROSTVERSCHIEBUNG	GRID CONTROL	SH 1600			
2785722	SCHALTLEISTE GESCHW	CONTROL STRIP WELD	SH 1600 ROSTVERSCH.			
2785749	SCHIEBER KPL	SLIDE CPL	F.ABSAUGKANAL SH 1,6			
2785757	SCHIEBER	SLIDING BOLT	1600 X 5 X 495			
2785765	SEIL,DRAHT KPL	WIRE ROPE CPL	3 X2060			
2785773	STANGE KPL	ROD CPL	SH 1,6			
2785781	ROHR ST GESCHW	TUBE ST WELD	SH 1,6			
2785811	ABSAUGKANAL KPL	EXTRACTOR CHANNEL CPL	SH 1600			
2785838	ABSAUGROHR GESCHW	EXTRACTION TUBE WELD	F. TASTENSCHALTER			
2785919	MASSLEISTE KPL	SCALE STRIP CPL	SH 1,6 MM/INCH			
2785935	SCHRAUBE,SENK I-6KT	SCREW,CTRS.HEX-SOCK	M 6 X 50	DIN7991		
2785978	SCHALTER SO KPL	SWITCH SP CPL	MOTOR EIN/AUS TASTER			
2785994	GRUNDGESTELL KPL	BASIC FRAME CPL	SL 3300 SH 1900			
2786001	GESTELL PK 1255 SH1,9	FRAME WELD	SH 1900 SL 3300			
2786125	MASSLEISTE KPL	SCALE STRIP CPL	F.STREIFENANSCHLAG			
2786206	HEBEL GESCHW	LEVER WELD	FÜR TRANSPORTROLLE			
2786214	KLOTZ KPL	BLOCK CPL	FÜR TRANSPORTROLLE			
2786222	KLOTZ	BLOCK	32 X 16 X 71			
2786230	BOLZEN,EXZENTER	ECCENTRIC PIN	16X12X47,6			
2786265	MITNEHMER	DRIVER	20 X 10 X 51			
2786311	SCHALTER SO KPL	SWITCH SP CPL	MOTOR EIN/AUS TASTER			
2786354	SCHILD,GS	SIGN,GS	NR.031121			
2786370	PROFIL AL SO	PROFILE AL SP	28 X 30 X 4750			
2786389	LEISTE	LEDGE	37 X 19 X2040			
2786400	PROFIL AL BEARB 1255	PROFILE AL MACH	SL 4,3			
2786419	ROST VERSTELLB. KPL	ADJUSTABLE GRID CPL	SL 4,3 / SH 2,1			
2786427	WINKEL KPL	ANGLE CPL	F.VERSCHIEBEROST			
2786435	WINKEL BEARB 1255 SH2	ANGLE MACH	1,5 X 41,5 X 35			
2786443	WINKEL KPL	ANGLE CPL	F.VERSCHIEBEROST			
2786451	WINKEL BEARB SH2,1	ANGLE MACH	1,5X41,5X35			
2786478	LEISTE KPL PK 1255 SL	LEDGE CPL	SL 4,3 F.VERSCHIEBER			
2786486	PROFIL AL BEARB 1255	PROFILE AL MACH	SL 4,3			
2786494	KLOTZ	BLOCK	20 X 16 X 60			

TEILELISTE • PARTS LIST



Artikel Nr. Article No.	Benennung	Designation	Abmessung Dimension	Norm Standard	Bestellung Order	Menge Quantity
2786516	WERKSTUECKANLAGE	WORKPIECE BEARING	KPL 4,3M			
2786524	ABSTREIFER	SCRAPER	60-62X 20			
2786532	RASTE	CATCH	35 X 28 X 114			
2806363	DICHTRING	PACKING RING	M25 DIX-M 53325270			
2871629	GRUNDGESTELL KPL	BASIC FRAME CPL	SL 4300 SH 1600			
2871661	LAUFWAGEN	CARRIAGE	SH 1600 /1510			
2871688	RASTE KPL	CATCH CPL	SH 1,6			
2871696	AUFHAENG.AGGREGAT	SUSPENSION FOR UNIT	SH 1600/1510			
2871718	ABSAUGUNG KPL	EXTRACTION CPL	SL 4300 SH 1600			
2911043	GEW.STIFT INN.6KT K	SETScrew HEX-SOCK K	M 8 X 6	DIN913		
2974274	RASTE UNT	CATCH LOW				
2974339	MOTORLAGERSCHILD	END SHIELD,MOTOR				
2974363	WINKEL KPL	ANGLE CPL	F.VERSCHIEBEROST			
2974371	WINKEL BEARB SH 2,2	ANGLE MACH	1,5X40X35X1975			
2974398	WINKEL KPL	ANGLE CPL	F.VERSCHIEBEROST			
2974401	WINKEL BEARB 1255 SH	ANGLE MACH	3X40X 35 X1975			
2974428	ROST VERSTELLB. KPL	ADJUSTABLE GRID CPL	SL 4,3 / SH 2,2			
2974436	ROST VERSTELLB. KPL	ADJUSTABLE GRID CPL	SL 4,3 / SH 1,9			
2974444	WINKEL KPL	ANGLE CPL	F.VERSCHIEBEROST			
2974452	WINKEL BEARB SH 1,9	ANGLE MACH	1,5X40X 35 X1675			
2974460	WINKEL KPL	ANGLE CPL	F.VERSCHIEBEROST			
2974479	WINKEL BEARB SH 1,9	ANGLE MACH	1,5X40X35X1675			
2974487	ROST VERSTELLB. KPL	ADJUSTABLE GRID CPL	SL 4,3 / SH 1,6			
2974509	WINKEL BEARB SH 1,6	ANGLE MACH	1,5 X 40X 35 X1375			
2974525	WINKEL BEARB SH 1,6	ANGLE MACH	1,5X40X 35 X1375			
2974533	ROST VERSTELLB. KPL	ADJUSTABLE GRID CPL	SL 5,3 / SH 2,1			
2974541	LEISTE KPL PK 1255 SL	LEDGE CPL	SL 5,3 F.VERSCHIEBER			
2974568	PROFIL AL BEARB 1255	PROFILE AL MACH	SL 5,3			
2974576	PROFIL AL SO	PROFILE AL SP	28X30X5750			
2974592	WERKSTUECKANLAGE	WORKPIECE BEARING	KPL 5,3M			
2974606	PROFIL AL BEARB 1255	PROFILE AL MACH	SL 5,3			
2974614	ROST VERSTELLB. KPL	ADJUSTABLE GRID CPL	SL 5,3 / SH 2,2			
2974622	ROST VERSTELLB. KPL	ADJUSTABLE GRID CPL	SL 5,3 / SH 1,9			

TEILELISTE • PARTS LIST



Artikel Nr. Article No.	Benennung	Designation	Abmessung Dimension	Norm Standard	Bestellung Order	Menge Quantity
2974630	ROST VERSTELLB. KPL	ADJUSTABLE GRID CPL	SL 3,3 / SH 2,1			
2974649	LEISTE KPL PK1255 SL	LEDGE CPL	SL 3,3 F.VERSCHIEBER			
2974657	PROFIL AL BEARB	PROFILE AL MACH	SL 3,3			
2974681	WERKSTUECKANLAGE	WORKPIECE BEARING	KPL 3,3M			
2974703	PROFIL AL BEARB	PROFILE AL MACH	SL 3,3			
2974711	ROST VERSTELLB. KPL	ADJUSTABLE GRID CPL	SL 3,3 / SH 1,9			
2974738	ROST VERSTELLB. KPL	ADJUSTABLE GRID CPL	SL 6,3 / SH 2,2			
2974746	LEISTE KPL	LEDGE CPL	SL 6,3 F.VERSCHIEBER			
2974754	PROFIL AL BEARB 1255	PROFILE AL MACH	SL 6,3 ANFANG			
2974770	PROFIL AL BEARB 1255	PROFILE AL MACH	SL 6,3 ENDE			
2974797	WERKSTUECKANLAGE	WORKPIECE BEARING	KPL 6,3M			
2974800	LEISTE KPL	LEDGE CPL	SL 6,3			
2974819	PROFIL AL BEARB 1255	PROFILE AL MACH	SL 6,3 ENDE			
2974827	PROFIL AL BEARB 1255	PROFILE AL MACH	SL 6,3 ANFANG			
2974843	BUCHSE,DISTANZ	SPACER BUSHING	12 X 5,8 X 2,8			
2974878	GRUNDGESTELL KPL	BASIC FRAME CPL	SL 3300 SH 2200			
2974886	AUFLAGE,WERKSTUECK	WORKPIECE SUPPORT	SL 3,3 SH 2,2			
2974916	GESTELL PK 1255 SH2,2	FRAME WELD	SH 2200 SL 3300			
2974924	ROST VERSTELLB. KPL	ADJUSTABLE GRID CPL	SL 3,3 / SH 2,2			
2974932	HAUBE,LUEFTER NACHA	FAN HOOD REFIN.	TYP 90 L-2 DIETZ			
2974940	HAUBE,ABDECK	COVERING HOOD	2 X R92 X 170			
2974983	DECKEL KPL	COVER CPL	F. SÄGEGEHÄUSE			
2974991	RASTHEBEL GESCHW	NOTCH LEVER WELD				
2975009	RASTE OBN	CATCH UPP				
4000587	SCHRAUBE,SENK I-6KT	SCREW,CTRS.HEX-SOCK	M 5 X 10	DIN7991		
4043030	MUTTER 6KT HUT	HEX.CAP NUT	M 6	DIN1587		
4044835	DRUCKSTUECK M.FEDER	THR.PIECE W/SPRING	KM 8 X 16 GN615KS			
5000012	SCHILD, HOLZ HER	HOLZ-HER LABEL	120 X 19			
5000046	LEISTE	LEDGE	37 X 19 X3040			
5000047	LEISTE	LEDGE	37 X 19 X4040			
5000048	LEISTE	LEDGE	37 X 19 X5040			
5000213	ROST VERSTELLB. KPL	ADJUSTABLE GRID CPL	SL 6,3 / SH 1,9			
5000215	GESTELL PK 1255 SH1,9	FRAME WELD	SL 6,3 / SH 1,9			

TEILELISTE • PARTS LIST



Artikel Nr. Article No.	Benennung Designation	Abmessung Dimension	Norm Standard	Bestellung Order	Menge Quantity
5000217	GRUNDGESTELL KPL	BASIC FRAME CPL	SL 6,3 / SH 1,9		
5000345	GRUNDGESTELL KPL	BASIC FRAME CPL	SL 4300 SH 1900 INCH		
5000347	GESTELL PK 1255 SH1,9	FRAME 1255	SH 1900 SL 4300 INCH		
5000441	AUFLAGE,WERKSTUECK SL	WORKPIECE SUPPORT	SL 4,3 INCH		
5000442	ROST VERSTELLB. KPL S	ADJUSTABLE GRID CPL	SL 4,3 / SH 1,9 INCH		
5000452	WERKSTUECKANLAGE SL4,	WORKPIECE BEARING	SL 4,3 INCH		
5000453	WERKSTUECKANLAGE INCH	WORKPIECE BEARING	FÜR 3,3-4,3-5,3-6,3 IN		
5000455	ROHR ST GESCHW	TUBE ST WELD	3 FELDER		
5000459	ROHR ST GESCHW	TUBE ST WELD	4 FELDER		
5003220	ABDECKUNG GESCHW. KPL	COVER CPL	479 X 141,5 X 122,5		
5003261	ABDECKBLECH	COVER PLATE	1 X 119 X 673,3		
5003262	ABDECKBLECH	COVER PLATE	1 X 119 X 673,3		
5003505	BLECH ST	PLATE ST	1,5 X 30 X 67		
5003507	BLECH ST	PLATE ST	1,5 X 30 X 32		
5003550	KETTE,ENERGIEZF.	CHAIN,POWER SUPPLY	L=340		
5004681	RIEMENSCHLEIBE	BELT PULLEY	DM 71 X 51		
5004987	WELLE	SHAFT	M12 X 110		
5004992	SCHLITTEN	SLIDE	40 X 40 X 50		
5005001	SCHLITTEN OBEN	SLIDE UP	40 X 40 X 130		
5005002	STUETZE	STRUT	8 X 28 X 420		
5005003	STUETZE,SCHIENE	RAIL STRUT	8 X 28 X 420		
5005004	DISTANZSTUECK	SPACER BLOCK	Ø25 X 34,5		
5005005	SPANNARM	CLAMPING ARM	6 X 30 X 200		
5005006	SCHLITTEN UNTEN	SLIDE LOW	60 X 40 X 120		
5005007	SCHLITTEN,QUER	TRANSVERSAL SLIDE	40 X 35 X 120		
5005008	ARM	ARM	20 X 25 X 100		
5005010	ADAPTER	ADAPTER	40 X 20 X 68		
5005011	PLATTE UNT	PLATE LOW	450 X 352 X 20		
5005012	FUSS	BASE	40 X 20 X 650		
5005013	PLATTE OBN	PLATE UPP	470 X 355		
5005015	HUELSE	INSULAT.SLEEVE	Ø60 X 15		
5005016	BUCHSE,LAGER	BUSH,BEARING	D45 X 34		
5005017	DECKEL,LAGER	CAP,BEARING	Ø53 X 3		

TEILELISTE • PARTS LIST



Artikel Nr. Article No.	Benennung	Designation	Abmessung Dimension	Norm Standard	Bestellung Order	Menge Quantity
5005067	VAKUUMSAUGER	SUCTION CUP	Ø120 X 48 ID.NR.BO 6			
5005068	BOLZEN,ARRETIER	RETENTION PIN	10 M16X1.5 B			
5005071	PROFIL AL	PROFILE AL	40 X 40 FIXLÄNGE 6M			
5005084	BUCHSE,BOHR	BUSH,DRILL	A 10 X 12	DIN179		
5005106	AUFKLEBER	STICKER	361 X 104			
5005452	DRUCKSTUECK	THRUST PIECE	53,4 X 30 X 26,2			
5005455	ANSCHLAGPLATTE	STOP PLATE	10 X 40 X 100			
5005459	GRUNDPLATTE	BASE PLATE	100 X 12 X 58			
5005462	PLATTE,RUECKWAND	REAR PANEL	2 X 46 X 100			
5005465	HALTER KPL	HOLDER CPL	76 X 141 X 143			
5005466	FEDER,SCHENKEL	LEG SPRING	1,25 X 11,25 X 7,75 X			
5005571	GUMMI	RUBBER	69,4 X 30 X 1,0			
5005608	GEW.STIFT INN.6KT K	SETSCREW HEX-SOCK K	M 8 X 40	DIN913		
5005788	SCHALTER SO KPL	SWITCH SP CPL	MOTOR EIN/AUS +2DREHZA			
5005804	SCHUETZ,SCHALT	CONTACTOR	KB-04 3S + 1Ö			
5005806	SCHUETZ,SCHALT	CONTACTOR	KB-04 3S			
5006614	LAEUFER KPL	ROTOR CPL	ROTOR FÜR FDRU 90LB/2P			
5006615	KLEMMKASTEN	TERMINAL BOX	UNTERTEIL ALUMINIUM FÜ			
5006616	DECKEL,KLEMMKASTEN	COVER,TERMINAL BOX	DECKEL ALUMINIUM FÜR M			
5006618	MOTORSTAENDER KPL	STATOR CPL	FÜR STUFENLOSE AUSFÜHR			
5006734	ABDECKBLECH GESCHW 12	COVER PLATE WELD	F. RIEMEN			
5006735	ABDECKBLECH KPL	COVER PLATE CPL	F.RIEMENTRIEB			
5006736	FORMTEIL,BLECH	PREFORM PLATE	3X202X310			
5006740	RIEMENSPANNER KPL	TAKE-UP CPL				
5006744	WELLE,SAEGE KPL	SAW SHAFT CPL	NORMAL UND ALUC			
5006755	ABDECKBLECH KPL	COVER PLATE CPL	F.RIEMENTRIEB			
5008551	GRIFF	HANDLE	26 X 65 X 408			
5008555	DISTANZSTUECK	SPACER BLOCK	D=15 X 50			
5008712	BUCHSE,INN4KT SO	BUSH,SQU SOCKET SP	28 X 20			
5008713	ROHR ST GESCHW 1260	TUBE ST WELD	25 X 378			
5008714	WINKEL	ANGLE	6 X 49 X 55 X 135			
5008875	FEDER,BLATT	LEAF SPRING	2 F X 14 GKX388			
5008901	WINKEL	ANGLE	29,6 X 33,6 X 90			

TEILELISTE • PARTS LIST



Artikel Nr. Article No.	Benennung	Designation	Abmessung Dimension	Norm Standard	Bestellung Order	Menge Quantity
5009126	RIEMEN,KEILRIPPEN	V-RIBBED BELT	8PJ 914	DIN7867		
5009129	RIEMENSCHLEIBE	BELT PULLEY	DM 132 X24,5			
5009131	ANTRIEB KPL	DRIVE CPL	F.SÄGEWELLE			
5009165	ROHR GESCHW 1265 SL5,	TUBE WELD	NW 15 X 5327			
5009168	ROHR GESCHW 1265 SL3,	TUBE WELD	SL 3,3			
5009170	ROHR GESCHW 1265 SL4,	TUBE WELD	SL 4,3 ZOLL			
5009171	ROHR GESCHW 1265 SL3,	TUBE WELD	SL 3,3 ZOLL			
5009800	BOLZEN	BOLT	15 X 23			
5009878	ANZEIGE,POSITION	POSITION INDICATOR	ABSOLUTMESSSYSTEM			
5010109	HALTER	HOLDER	FÜR BATTERIE 1XBABY 1,			
5010188	MAGNETBAND	MAGNETIC TAPE	2,4M ABSOLUTMESSSYS			
5012017	EXZENTERBOLZEN 1,5	ECCENTRIC PIN 1,5	6KT 13X40,5			
5012834	SCHALTER SO KPL	SWITCH SP CPL	MOTOR EIN/AUS TASTER 1			
5012837	SCHALTER SO KPL	SWITCH SP CPL	MOTOR EIN/AUS TASTER 1			
5012869	MOTORSTAENDER KPL	STATOR CPL	1~ 230V 50HZ			
5012870	MOTORSTAENDER KPL	STATOR CPL	1~ 230V 60HZ			
5012876	LAEUFER KPL	ROTOR CPL	FWRB 90LB/2P 1~ SILUMI			
5012917	BREMSGERAET	BRAKING DEVICE	PLATINE 1~230V 7-8SEK.			

TEILELISTE • PARTS LIST



Artikel Nr. Article No.	Benennung	Designation	Abmessung Dimension	Norm Standard	Bestellung Order	Menge Quantity
----------------------------	-----------	-------------	------------------------	------------------	---------------------	-------------------

- Leerseite -
- Void page -

